

성동소식

2025
4월

성동소식 4월호



더 큰 도약으로 더 행복한 성동



성동에 사는 행복, 어디서나 누려요!

왕십리가
더 넓고 높아집니다!

왕십리 광역중
교통의 요충지
문화 중심지로



성수동 삼표레미콘
부지 이렇게 바뀝니다!

문화 관광을
구민의 숙원이
완료되었습니



심 지구단위계획 재정비

인 왕십리 일대 지역 여건 및 도시환경 변화에 대응하기 위해 기존 지구단위계획을 보완하여 주거·상업업무·서 광역중심기능을 강화하고 효율적인 토지 이용을 위한 왕십리의 새로운 미래상을 제시합니다.



- 대상지** 행당동, 도선동, 흥익동, 하왕십리동 일대(왕십리역 주변)
- 주요내용**
- 대규모 부지 개발 수요를 고려하여 성동구청과 고산자로 이면부 일대까지 특별계획 구역 면적 확장 (21만 8,000㎡ → 25만 1,877㎡)
 - 중단기적 유연한 개발이 가능하도록 성동구청 일대 특별계획구역 내 건축물 최고 높이 300m까지 허용
- 추진절차** 성동구 도시·건축공동위원회 자문 → 계획(안) 결정
서울시 신청 → 서울시 도시·건축위원회 심의 및 최종 결정

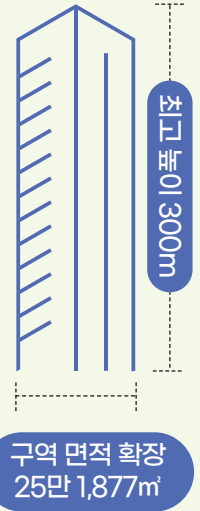

도시계획과 ☎ 02-2286-5560

이끄는 '컬처허브'로 도약

있던 삼표레미콘 공장 철거에 더하여 올해 2월 공장 부지 개발계획에 대한 서울시와 민간사업자 간의 사전협상이 다. 서울을 대표하는 또 하나의 문화 랜드마크가 될 성수동의 미래를 소개합니다.

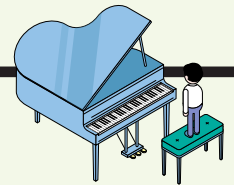

대형 다목적 공연장을 갖춘 '문화관광타운'

- 서울숲 일대 대형 다목적 공연장인 '컬처허브' 조성으로 공공 중심 공연문화 생태계 구축, 한강변 최고의 첨단산업, 문화관광거점으로 발돋움
- 서울시의 '서울숲 일대 리뉴얼 마스터 플랜 공모'와 연계하여 성수지역 내 문화 및 공연시설 확충 방안 모색

최고 77층 규모 '복합시설' 조성

- 연면적 44만 7,913㎡ 규모의 업무시설, 숙박시설, 문화·집회시설, 판매시설 등이 포함된 복합시설을 조성하여 글로벌 미래산업 거점으로 육성

이동을 편리하게! 서울숲 ~ 응봉교 연결

- 서울숲과 삼표레미콘 부지의 자연스러운 연결을 위해 '입체보행공원 (뒷개공원)'과 서울숲 지하보행통로를 신설하여 서울숲-삼표부지-중랑천-응봉역 간 접근성 향상

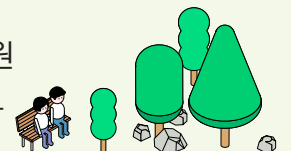

도시계획과 ☎ 02-2286-5503



구립 왕십리2동 노인복지관 신설 25년 7월 예정

왕십리2동 옛 주민센터 부지에 노인복지관을 새롭게 조성하여 어르신들의 건강하고 행복한 노후생활을 지원합니다.

- 위 치 무학봉길 69(옛 왕십리2동주민센터)
- 규 모 지하 1층, 지상 3층
- 운영내용 어르신을 위한 건강·여가·문화·교육 등 다양한 서비스를 제공하는 어르신 전용 복합 공간으로 운영



<p>옥상</p> <p>치유정원 (파크골프, 가드닝존, 야외쉼터 등)</p>	<p>지상 3층</p> <p>배움터 (소규모 프로그램실, 사무실)</p>	<p>지상 2층</p> <p>청춘마당 (강당 활용 신체활동 및 집단프로그램 등)</p>	<p>지상 1층</p> <p>건강돌봄센터 (건강측정존, 시 근력 운동존, 상담실)</p>	<p>지하 1층</p> <p>어울마당 (다목적홀, 물품보관실)</p>
---	---	---	--	---

어르신장애인복지과 ☎ 02-2286-5423



성동구 청년 창업공간(가칭) 조성 25년 7월 개관 예정

성수동에 청년창업 기업의 자립과 성장을 지원하기 위한 청년창업공간이 만들어집니다. 쾌적하고 편안한 전용 업무 공간, 라운지, 커뮤니티 시설과 함께 청년 창업가들을 위한 다양한 프로그램 운영과 서비스를 지원할 예정입니다.

- 위 치 왕십리로 137
(서울숲아이파크리버포레 119동, 공공청사)
- 규 모 지상 1~2층, 입주공간 총 78개소
- 운영내용 업무공간, 라운지·공유주방 등 공유공간, 창업서비스 제공 등



일자리정책과 ☎ 02-2286-6385



성동 시·미래기술체험센터 리뉴얼 25년 6월 예정

최신 미래기술 체험 장소로 많은 인기를 누렸던 성동 4차산업혁명 체험센터가 새로운 이름과 한층 발전된 모습으로 다시 찾아옵니다.

위 치 살곶이길 327
 대 상 초·중·고 학생 및 성동구민
 내 용

- 센터 명칭 변경 : 성동 4차산업혁명체험센터 → 성동 시·미래기술체험센터
 - 체험센터 내·외부 전면 리뉴얼 공사 및 장비 업데이트 추진
 - 신규 미래기술 콘텐츠 도입으로 전 연령 체험이 가능한 프로그램 운영
- 층별 조성계획



지상 2층

교육장 4개소, 교육체험존, 물품보관실

지상 1층

미래기술체험존, 아쿠아포닉스, 드론장

교육지원과 ☎ 02-2286-5849

성동구 공공시설 셔틀버스 '성공버스' 노선 확대 25년 5월 예정

주요 공공시설까지 무료로 이동할 수 있는 성공버스! 이제는 마장동, 사근동, 송정동, 용담동 지역을 포함하여 총 3개 노선으로 확대 운행할 예정입니다.

마을버스 이용이 어려운 곳까지 편리하게 이동할 수 있으며, 3개 노선 전체가 성동구청(왕십리역)을 경유하여 다른 대중교통으로의 환승도 편리해집니다.

이용대상 성동구 공공시설 이용자 및 고령자, 장애인, 임산부, 영유아 동반 등 교통약자

이 용 료 무료

이용방법 • 성공버스 전용 모바일앱에서 탑승권(QR코드)을 발급받아 승차 시 승차단말기에 접촉
 • 65세 이상은 신분증 지참하여 탑승, 13세 미만 어린이는 신분증 없이 탑승 가능

운영시간 월요일~금요일 08:00~19:00(제2노선 07:20 출발) ※ 주말, 공휴일 미운영

운영노선 3개 노선



노선	대상지역	운영시간	배차간격
제1노선	신금호-응봉동-행당제1동-왕십리역-성수동 순환	60분	15분
제2노선	용담동-마장동-사근동-왕십리역-왕십리도선동	60분	20분
제3노선	송정동-왕십리역	35분	50분



교통행정과 ☎ 02-2286-5679



금호산·대현산 유아숲 체험원 리모델링 25년 7월 예정

아이들이 숲에서 마음껏 뛰어놀면서 자연을 체험할 수 있도록 유아숲 체험원의 노후 시설을 정비하고, 아이, 어르신 장애인 모두가 누릴 수 있는 도심 속 정원인 '동행가든'을 조성합니다.

위 치 금호산 및 대현산 유아숲 체험원 일대
내 용 공원 노후시설 정비, 금호산 유아숲 정원 (동행가든) 신규 조성



공원녹지과 ☎ 02-2286-5603



금호산 맨발공원 매력가든 조성 25년 4월 예정

성동의 주요 명소인 금호산 맨발공원만의 특색을 살려 계절별로 다채로운 꽃과 나무를 만날 수 있는 매력 넘치는 정원을 조성합니다.

위 치 금호산 15길 7-1(금호산 맨발공원 일대)
내 용 공원입구 환경개선, 산책로 및 쉼터 주변 정원 조성

공원녹지과 ☎ 02-2286-5654

전선·전봇대 없는 깔끔한 거리 옥정중·금옥초 주변 지중화 추진

공중의 전기·통신선과 전신주를 지하로 매설하는 지중화 사업을 통해 학교 주변 통행로를 걷기 좋은 안전한 거리로 만듭니다.

사업계획

옥정중학교 주변



📍 한림말길 11~독서당로 207
 🕒 2022년 5월~2025년 12월

금옥초등학교



📍 금호동4가 987일대
 🕒 2024년 3월~2027년 12월

토목과 ☎ 02-2286-5767



송정동 '우리동네 작은체육관' 신설 25년 9월 예정

구립체육센터까지 가기 어려운 송정동 주민들을 위해 가까운 곳에서 간편하게 체육활동을 즐길 수 있도록 옛 송정동 자치회관을 생활체육시설로 탈바꿈합니다.

- 위 치 송정동 73-1010(옛 송정동 자치회관)
 - 규 모 지하 1층, 지상 3층
 - 내 용 유희 건물 리모델링으로 주민생활체육시설 조성
- 층별 조성계획

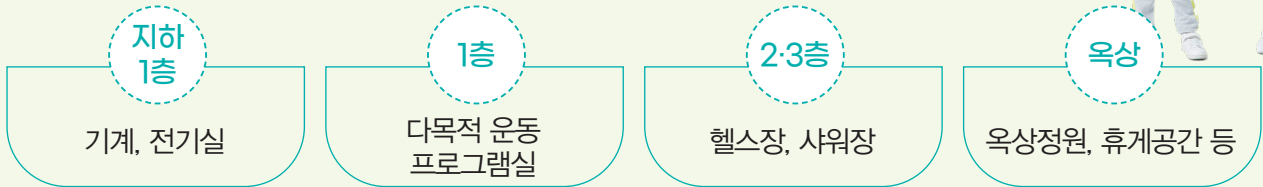

문화체육과 ☎ 02-2286-5210

전농천 생태하천 창포정원 조성 25년 6월 예정

꽃이 아름답고 수질 정화 능력이 뛰어난 식물인 '창포'로 가득한 하천 정원을 조성하여 더욱 깨끗하고 산책하기 좋은 전농천으로 변화될 예정입니다.

- 위 치 용답동 182(전농생태하천 내)
- 규 모 400m, 폭 35~42m
- 내 용
 - 하천 생태 보호 및 아름다운 하천 경관을 위한 '창포정원' 조성
 - 교량 하부 벽면 기능적, 경관적 특성을 고려한 차폐 구조물 설치 등



공원녹지과 ☎ 02-2286-5602

구립용답도서관 리모델링 25년 6월 재개관 예정

그린리모델링 공사를 통해 노후된 건물의 에너지 성능을 향상하여 친환경 도서관으로 새롭게 단장합니다. 냉난방 비용은 절감하면서 한결 쾌적하고 편안한 독서 환경으로 개선될 예정입니다.

- 위 치 용답중앙3길 10
- 내 용 노후 냉난방기 및 창호 교체, 건물 내·외벽 단열 보강 등



문화체육과 ☎ 02-2286-5207

마음 편히 세심하게 '돌봄'

든든한

돌봄이 필요한 순간,
따뜻한 손길이
든든하게 보듬어
'돌봄' 서비스들을

초등 돌봄 방과 후, 방학 중 돌봄 맡겨주세요! 성동형 초등돌봄센터 '아이꿈누리터' 운영

- 대상** 6~12세 돌봄이 필요한 초등학생(아동)
- 운영시간** 학기 중 13:00~19:00
방학기간 09:00~18:00
- 운영내용** 숙제 지도, 문화·예체능 특별활동, 간식 제공 등 방과 후 돌봄 서비스 지원
- 이용요금** 정기돌봄 월 5만 원, 일시돌봄 1일 2,500원
- 신청방법** 온라인(우리동네키움포털) 신청 또는 해당 아이꿈누리터 방문



가까운 아이꿈누리터 확인



초등돌봄 신청

아동청년과 ☎ 02-2286-5449



임산부 돌봄 무거운 몸과 마음의 부담을 덜어드려요 '성동형 임산부 가사돌봄서비스'

- 대상** 임산부 및 출산가정 (임신~출산 후 1년까지 지원)
- 지원내용** 1일 4시간 가사관리사 파견하여 청소, 세탁 등 가사서비스 제공
- 지원횟수** 단태아 7회, 다태아 10회
- 지원기준** 소득 기준 없음
- 이용료** 무료
- 신청기간** 12월 15일(월)까지
- 신청방법** 구청 홈페이지 신속예약 온라인 신청



서비스 신청

영유아과 ☎ 02-2286-6877



성동의 '돌봄'

누구에게나 언제든지
달을 수 있도록!
드리는 성동의
소개합니다.



서비스 신청



성동구에서는 임신·출산·보육에 이르기까지
아이를 안심하고 낳아 키울 수 있도록
돌봄 공백을 채워드립니다.

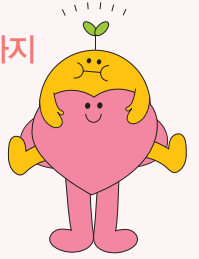

아이 돌봄 **아픈 아이 돌봄도 안심!** **'우리아이 안심동행센터' 운영**

대 상 4~12세(성동구 거주)
위 치 청계천로 546, 성동구 도시관리공단 2층
이용시간 병상돌봄 평일 08:00~19:00
병원동행 평일 09:00~18:00

지원내용

- 병원동행** 진료, 정기검진, 예방접종 등 전 과정 동행 후 귀가 실시
- 병상돌봄** 간호사가 간호, 복약지도 등 돌봄서비스 제공
- 이용료** 무료(병원비 및 약제비 본인 부담)
- 신청방법** 구청 홈페이지(성동참여) 또는 전화 신청
아동청년과 ☎ 02-2286-5450
우리아이 안심동행센터 ☎ 02-2298-1253~5

응급 돌봄 **늦은 밤, 주말에도 소아 진료 가능!** **야간·휴일 진료 어린이병원 운영**

우리아이 안심의원 ① 고산자로 234, 4층
아이들소아청년과의원 ② 평일 19:00~21:00

달빛어린이병원 ① 왕십리광장로 17, 민자역사 4층
365다움의원 ② 평일 18:00~24:00
주말·공휴일 09:00~24:00

우리아이 안심병원 ① 왕십리로 222-1
한양대병원 ② 24시간 응급진료

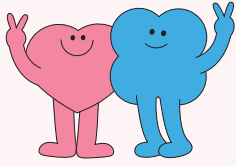

빈틈없이 촘촘하게 '돌봄'

통합
돌봄

의료와 돌봄 서비스를 한 번에!

성동형 통합돌봄 지원사업 시행



초고령 사회에 대비하여 돌봄이 필요한 어르신이 살던 지역에서 건강하게 지속적으로 거주할 수 있도록 의료·요양·돌봄·주거 등 다양한 영역의 돌봄서비스를 맞춤형으로 지원하는 '통합돌봄'을 시행합니다.

3월부터 전담 부서인 '통합돌봄담당관'을 신설하고, 성동형 통합돌봄체계 구축을 통해 보다 체계적이고 종합적인 돌봄 서비스를 제공합니다.

지원대상 의료·요양·돌봄 등 복합적 지원을 필요로 하는 65세 이상 구민

※ 우선관리 : 장기요양 재가입여자·등급외자·대기자 및 퇴원환자 등 75세 이상 구민

통합돌봄담당관 ☎ 02-2286-6754



노후
돌봄

살던 곳에서 건강한 노후를!

사근·송정 스마트헬스케어센터 운영

대 상 60세 이상 성동구민
(근감소증 우려가 있는 중장년 포함)

위 치 **사근** 사근동길 41

송정 광나루로11길 37

운영시간 월~금 09:00~18:00 ※ 송정은 4월까지 시범운영

운영내용 건강측정→유연성운동→시기반 맞춤형 근력운동
→통합 건강관리

사근스마트헬스케어센터 ☎ 02-2282-6904
송정스마트헬스케어센터 ☎ 02-6951-1057



돌봄이 필요한 곳으로 성동이 먼저 찾아갑니다.
성동구민 누구도 소외되지 않게 촘촘한 돌봄으로
포용하겠습니다.

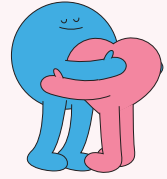

건강
돌봄

찾아가는 의료돌봄서비스

‘효사랑 건강주치의’

- 대 상** 65세 이상 구민, 건강취약계층
(기초생활수급자, 위기가구, 장애인 등)
- 지원내용** 건강 돌봄이 필요한 대상자 가정에 방문하여
보건·복지 통합 건강관리 서비스 제공
- 기초건강검사 및 우울평가, 치매조기검사 등 건강평가 실시
 - 건강위험도가 높은 대상자는 진료팀(의사, 효사랑 간호사)이 정기적으로 방문하여 진료, 상담, 투약 및 복약 관리 지원
- 신청방법** 거주지 동주민센터 방문 또는 전화 상담신청
질병예방과 ☎ 02-2286-4512, 4526

긴급
돌봄

긴급하게 돌봄이 필요할 때!

‘돌봄SOS 서비스’ 운영

- 대 상** 돌봄 위기로 일시적 지원이 필요한 구민
- 지원내용**
- 일시재가 : 영양보호사 또는 활동지원사가 대상 가정에 방문하여 신체·가사활동 지원
 - 단기시설 : 일정 기간 시설에 입소하여 시설 내에서 보호
 - 동행지원 : 필수적 외출 활동(병원, 관공서, 은행 등) 동행하여 보조
 - 간단 집수리, 청소 및 방역, 도시락 등 식사 배달
- 이 용 료**
- 수급자, 차상위계층, 중위소득 100% 이하 구민 연간 180만 원 한도 내 전액 지원
 - 그 외 구민 본인 부담
- 이용방법** 거주지 동주민센터 방문 또는 전화 상담신청
통합돌봄담당관 ☎ 02-2286-6762

따스한 봄날,

● 성동의 봄꽃 축제로 나들이하세요 ●

봄을 알리는 노란 물결 속으로 **2025 응봉산 개나리축제**

봄 소식을 가장 먼저 알려주는 서울의 명소 '응봉산 개나리 축제'가 올해는 5일간 열립니다. 더 오래 여유롭게 봄을 즐겨보세요!

기 간 3월 26일(수)~3월 30일(일)

※ 개막식 : 3월 26일(수) 14:00

장 소 응봉산 일대

내 용
• 개나리 묘목 심기, 백일장 및 그림그리기 대회
• 개막 및 축하 공연, 체험부스, 먹거리 장터 등



문화체육과 ☎ 02-2286-5202

분홍빛으로 물든 산책로 **제8회 송정마을 벚꽃축제**



일 시 4월 4일(금)~4월 6일(일) 12:00~21:00

• 무대공연, 먹거리 : 4월 5일(토) 12:00~21:00

• 플리마켓, 체험관 : 4월 4일(금)~4월 6일(일) 12:00~20:00

장 소 송정체육공원 및 송정 벚꽃길

내 용 초대가수 공연, 푸드트럭 먹거리존,
체험관 및 플리마켓

송정동주민센터 ☎ 02-2286-4532

꽃비가 쏟아지는 공원 **제21회 금호산 벚꽃축제**

일 시 4월 5일(토) 10:00~14:30

※ 개최식 10:30~11:00

장 소 금호산 맨발공원(응봉근린공원)

내 용 식전행사(태권도 시범, 라인댄스), 노래자랑,
경품 추첨, 먹거리장터, 체험부스 등

주최/주관 금호산벚꽃축제추진위원회

금호2-3기동주민센터 ☎ 02-2286-7369



훈련장까지 빠르고 편하게 가요 성동구 예비군 무료 수송버스 운행

서울 외곽에 위치한 훈련장까지 대중교통으로 가기 어려운 예비군들을 위해 직행으로 오가는 무료 수송버스를 운행합니다. 예비군 훈련 시 버스 예약하고 편하게 입·퇴소하세요!



- 탑승일시 3~12월 중 훈련일 07:20~07:40
- 대 상 성동구에 거주하는 예비군 ※ 예비군 소집통지서를 받은 대원
- 탑승장소 왕십리역 6-1번 출구 인근
- 운행경로 왕십리역 ↔ 남양주시 금곡예비군훈련장
- 신청방법 소집통지서 · 안내 문자 확인 후 서울시 공공예약 홈페이지 신청
※ 4월부터 예비군버스 모바일 앱 도입 예정

운영요금 무료
신청문의 성동구 기동대 및 소속 예비군 동대

관할 동대본부	연락처	관할 동대본부	연락처	관할 동대본부	연락처
성동구 기동대	☎ 02-2291-9113	행당제1, 2동	☎ 02-2299-6113	성수1가제1동	☎ 02-462-9113
왕십리도선, 왕십리제2동	☎ 02-2282-5113	금호1, 2-3가동	☎ 02-2238-8113	성수1가제2동	☎ 02-462-5113
마장동	☎ 02-2281-5113	금호4가, 응봉동	☎ 02-2281-1132	성수2가동	☎ 02-461-7113
사근동	☎ 02-2294-5113	옥수동	☎ 02-2281-9112	송정, 용답동	☎ 02-2249-3112

총무과 ☎ 02-2286-5085

음식물쓰레기 처리 고민 끝! 가정용 음식물감량기 구매 지원

음식물쓰레기 줄이기 실천을 위해 가정용 음식물류폐기물 소형감량기 구매비용을 지원해 드립니다. 음식물처리가 있으면 쓰레기 배출은 줄어들고, 지구환경 보호는 물론 위생적인 주방 관리도 가능합니다. 구매비용 줄이고 음식물쓰레기 배출 스트레스도 줄여 보세요!



- 대 상 성동구에 주소를 둔 구민(2월 28일 기준)
- 신청기간 3월 10일(월)~4월 4일(금) (선착순 마감) ※ 4인 가구 이상 우선지원
- 지원대수 625대
- 지원내용 구매비의 40% 지원, 최대 28만원 한도(선구매, 후지원)
- 신청방법 구청 홈페이지 신속예약 또는 거주지 동주민센터 방문

지원절차

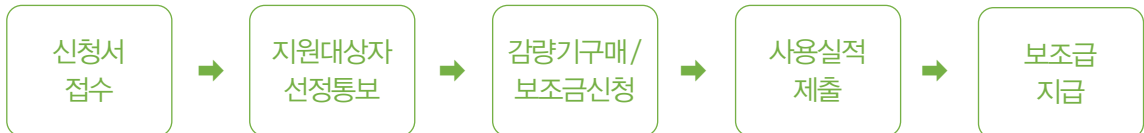

청소행정과 ☎ 02-2286-5542, 5538

이젠 스마트폰으로 꺼내세요 **모바일 주민등록증 발급 안내**

모바일 주민등록증은 이동통신단말장치에 암호화된 형태로 설치된 주민등록증으로 실물 주민등록증과 동일한 효력이 있습니다. 개인 휴대전화에 안전하게 저장하여 편리하게 사용하세요.

- 발급대상** 17세 이상 주민등록증을 발급받은 사람 중 희망자
- 발급시기**
- 3월 14일(금)부터 서울시 발급 시작
 - ※ 성동구 주민은 성동구 내 동주민센터에서 방문 신청 시에만 발급 가능
 - 3월 28일(금)부터 전국 어디서나 발급 가능
- 발급방법** ※ '대한민국 모바일 신분증' 앱 설치 필수



QR코드를 촬영하여 발급

발급 신청(동주민센터 방문) → 담당 공무원이 표출한 QR코드 촬영 → 모바일 주민등록증 발급(생체인증 등)

- ※ 실물 주민등록증 필수 지참(모바일 주민등록증 확인서비스를 통해서도 가능)
- ※ 운전면허증, 여권 등 다른 신분증으로는 발급 불가 * 수수료 무료

IC 주민등록증으로 직접 발급

IC 주민등록증 발급 신청(동 주민센터 또는 정부24) → IC 주민등록증 수령(2주 정도 소요) → 모바일 주민등록증 발급(본인 명의 휴대전화에 태그, 생체인증 등)

- ※ 정부24를 통한 발급은 3월 28일(금)부터 가능

* 수수료 : 주민등록증 재발급 수수료(5,000원)에 IC칩 비용(5,000원) 추가(단, 주민등록증 최초 발급자는 IC칩 비용 면제)

자치행정과 ☎ 02-2286-5139

사각지대 없이 배움의 즐거움을 함께 **성동구 '장애인 평생학습도시' 지정**

성동구가 교육부 산하 국립특수교육원에서 주관하는 장애인 평생학습도시에 신규 지정되어 3월 14일 현판 제막식을 개최하였습니다. 지난 2019년 '평생학습도시'에 지정된 것에 이어, 올해 '장애인 평생학습도시'로 지정됨으로써 장애인과 비장애인의 구분 없는 평생학습도시로서의 기반을 다지게 되었습니다. 성동구 내 장애인 관련 유관 기관과 함께 민·관 네트워크를 구축하여 장애인의 평생학습권 보장을 위한 사업을 추진할 계획입니다.

추진계획

- 독서당인문아카데미 센터 및 관내 장애인 복지시설, 평생교육 시설과 함께 문화예술 · 인문교양 등 7개 분야 12개 사업 추진
- 장애인 특성과 수요를 반영한 맞춤형 평생학습 프로그램 제공
- 장애인 평생학습권 조성을 위한 네트워크 구축 및 운영



교육지원과 ☎ 02-2286-5865

우리집 소중한 반려동물 건강하게 지켜주세요!

사회적약자, 반려동물 진료비 걱정마세요

우리동네 동물병원 운영

성동구에서는 강아지나 고양이를 기르고 있는 사회적약자를 대상으로 동물병원 진료비를 지원해드립니다. 반려동물의 건강이 걱정되지만 병원비가 부담된다면, 우리동네 동물병원을 찾아주세요!



기간 3월 1일(토)~12월 10일(수)(예산 소진 시까지)
신청대상 성동구에 주민등록을 둔 기초생활수급자, 차상위계층, 한부모가족

지원내용

- 필수진료 기초검진, 예방접종, 심장사상충 예방약 등(30만 원 상당)
- 선택진료 검진과정 중 발견한 질병 치료비 또는 중성화 수술(20만 원 이내)
 ※ 동물등록된 개, 고양이에 한하며 진료 중복 선택 가능

지정 동물병원

동물병원명	주소	연락처
아이동물병원	성동구 왕십리로 282(금호4가동)	☎ 02-6085-7750
조은동물병원	성동구 왕십리로 381(왕십리2동)	☎ 02-2297-0075

신청방법 지정 병원에 사전 진료예약 후, 반려동물과 함께 방문하여 증빙서류 제출 및 동물 진료

- 준비물**
- ① 수급자 증명서, 차상위계층 확인서, 한부모가족 증명서 중 해당되는 증빙서류
 - ② 신분증 사본

여성가족과 ☎ 02-2286-6853

봄철 반려동물

광견병 예방접종 지원

야외활동이 많아지는 봄철, 광견병을 예방하기 위해 3개월령 이상 반려동물(개, 고양이)을 대상으로 예방접종을 지원합니다. 접종비만 부담하고 반려동물의 건강을 지키세요!



- 접종기간** 4월 16일(수)~4월 30일(수)
- 접종대상** 개, 고양이(생후 3개월령 이상) ※ 개는 동물등록 필수
- 지원내용** 예방백신 무료지원(시술료 1만 원 소유주 부담)
- 접종장소** 관내 동물병원 27개소(구청 홈페이지 참고)

여성가족과 ☎ 02-2286-6853



성동구의회, 제284회 임시회 개최

– 4월 15일부터 18일까지 4일간 진행 –



성동구의회(의장 남연희)는 오는 4월 15일 제284회 임시회를 개최합니다. 4월 18일까지 4일간의 일정으로 열리는 이번 임시회에서는 10건의 의원발의조례와 집행부로부터 제출된 안건을 심의·의결할 예정입니다.

세부일정으로는 회기 첫날인 4월 15일 제1차 본회의에서 의장 개회사를 시작으로 의원들의 5분 발언이 진행됩니다.

이어 2025년도 행정사무감사 실시 시기

및 기간을 결정합니다. 4월 16일부터 17일까지 열리는 각 상임위원회에서는 회부된 조례안 및 일반안건을 심사하고, 행정사무감사 계획서를 채택합니다. 회기 마지막 날인 4월 18일 제2차 본회의에서는 2025년도 행정사무감사 계획서 및 조례안 등을 최종 의결하고 임시회를 폐회할 예정입니다.

제284회 임시회 상정 안건

의원발의조례안

▲서울특별시 성동구 소아·청소년 당뇨병 환자 인식개선 및 지원에 관한 조례안(정교진 의원) ▲서울특별시 성동구 의용소방대 지원에 관한 조례안(양옥희, 오천수 의원) ▲서울특별시 성동구 옥외광고물 등의 관리와 옥외광고산업 진흥에 관한 조례 일부개정조례안(전종균 의원) ▲서울특별시 성동구 걷기·달리기 활성화 지원 조례안(전종균 의원) ▲서울특별시 성동구 안전보안관 운영 조례안(장지만 의원) ▲서울특별시 성동구 미숙아 호흡기세포융합바이러스 예방접종비 지원에 관한 조례안(이현숙 의원) ▲서울특별시 성동구 고령운전자 교통사고 예방을 위한 조례안(주복중 의원) ▲서울특별시 성동구 점자문화 진흥 조례안(이영심 의원) ▲서울특별시 성동구 서비스직 근로자의 앓을 권리 증진에 관한 조례안(오천수 의원) ▲서울특별시 성동구 장애인 문화예술 활동 지원 조례안(박성근 의원) 등 총 10건



정교진 의원



양옥희 의원



오천수 의원



전종균 의원



장지만 의원



이현숙 의원



주복중 의원



이영심 의원



박성근 의원

사진으로 만나는 의정활동



구립 마장제2경로당 개축공사 준공 개소식



장애인 평생학습도시 현판 제막식



성동구배드민턴협회 협회장 이취임식



성동구 축구협회 시무식



노인일자리사업 발대식 및 안전교육



일·활동 설명회 & 노후 준비 정보 한마당



- 다채로운 성동구의회 소식을 SNS에서 만날 수 있습니다 -

따뜻한 성동



**우울감, 스트레스로 힘드시나요?
이제 마음 건강을 챙겨보세요!**

**힘든 마음을 톡톡톡 다독여드려요
'전 구민 마음투자' 심리상담 지원**

우울·불안 등으로 마음이 힘든 구민에게 대화 기반의 전문 심리상담 서비스를 지원해드립니다. 마음에 투자하고 삶에 따뜻한 변화를 만들어보세요!

지원대상 우울, 불안 등 정서적 어려움으로 심리상담이 필요한 구민
※ 정신건강복지센터, 대학교심리상담센터, 정신의료기관 등에서 발급한 증빙서류 필요

지원내용 전문 심리상담 서비스를 총 8회 이용 가능한 바우처 제공
(120일간 총 8회, 1회당 최소 50분 이상, 1:1 대면)

신청기간 12월 31일(수)까지 ※ 예산 소진 시 종료

신청방법 복지포 홈페이지 온라인 신청(만 19세 이상) 또는 거주지 동주민센터 방문

이용절차 주소지 상관없이 이용이 편리한 서비스 제공기관(상담센터) 선택하여 서비스 이용 **온라인 신청(복지포)**
※ 지역별 제공기관은 사회서비스 전자바우처 포털에서 확인 가능



질병예방과 ☎ 02-2286-7088, 7094

**편하게 찾아가는 심리상담 전용 공간
성동구 '마음정원' 상담실 운영**

마음정원은 편안한 대화를 위한 소음저감장치와 심리적 안정감을 주는 안락한 공간으로 디자인되었습니다. 혼자 고민 말고 편히 마음을 터놓으세요!

대상 마음건강 상담을 희망하는 구민 누구나

운영장소 ① 성동구보건소(마장로23길 10)
② 성동구정신건강복지센터(행당로 12, 성동구보건소 금호분소 5층)

운영시간 월~금 09:00~18:00(점심시간 12:00~13:00)
※ 주말, 공휴일 휴무

지원내용 정신건강 관련 마음 검진 및 상담, 심리치료 연계

이용방법 전화 사전 예약 후 방문



질병예방과 ☎ 02-2286-7035, 7166
성동구정신건강복지센터 ☎ 02-2298-1080

🔍 큰 글씨로 보는 알짜정보

새로운 도전을 시작하세요!

성동 시니어모델 양성과정 참여자 모집

일상에 특별한 경험을 더하고 싶다면, 당당한 걸음으로 자신감 넘치는 시니어모델에 도전해보세요!

신청기간 3월 21일(금)~4월 11일(금)

대 상 60세 이상 성동구민
(성별, 체형 무관)

내 용 바른 자세, 워킹, 포즈 등 이론 및 실습 수업

선발방법 면접을 통한 선발(일정 추후 통보)

신청방법 신청서류 작성 후 구립노인복지관 및 동주민센터 방문 접수

※ 구청 홈페이지 새소식 참고



어르신장애인복지과 ☎ 02-2286-5424
왕십리도선동노인복지관 ☎ 02-6925-0456

성동 자봉이야기

내가 원하는 대로 만들어보는 소규모 자원봉사

「볼런티니」신청자 모집

(사)성동구자원봉사센터에서는 봉사활동을 더욱 쉽고 재미있게 연결하기 위한 소규모 자원봉사활동 「볼런티니(volun+iny)」에 함께할 신청자를 모집합니다. '볼런티니'는 '나'만의 또는 '우리'만의 자원봉사를 하고 싶은 3인 이상의 소규모 그룹을 구성하여 지역사회에 필요한 봉사활동을 직접 기획해보고, 실천할 수 있는 봉사활동 프로그램입니다.

신청기간 3~12월 상시

신청방법 센터 홈페이지 내 신청서 작성 후
이메일(sdvolunteer@sd.go.kr) 접수

(사)성동구자원봉사센터 ☎ 02-499-5038





우리 동네의 발이 되어주는 성동08번 마을버스

배현진 기사님

취재 및 구술 정리_이혜숙, 김현자 기자

본인 소개 부탁드립니다.

안녕하세요, 저는 성동08번 버스를 운전하고 있는 배현진입니다. 저는 12년간 화물차를 운전했었는데, 이동이 잦아 안정적인 생활을 원하게 되었습니다. 그래서 그 경력을 바탕으로 버스 운전을 시작하게 되었고, 현재는 8년 차 마을버스 기사로 일하고 있습니다.

마을버스를 운행하며 어려움을 느꼈던 부분과 이를 극복한 방법은?

마을버스는 지하철이나 시내버스가 닿지 않는 동네 구석 구석을 다니기 때문에 특히 교통약자의 이용률이 높습니다. 그래서 운전하면서 신경 써야 할 부분이 많아

조금 힘들게 느껴지기도 하지만, 더 많은 노력과 인내심을 가지고 운행에 힘쓰고 있습니다.

기억에 남는 보람된 순간이 있다면?

한 번은 버스를 타실 때 큰 불편함이 없어 보이시던 할머니가 계셨습니다. 그런데 내릴 곳을 모르시는 모습을 보고 상황을 살펴보니 치매가 있으신 할머니였습니다. 그래서 할머니의 따님과 연락 후, 할머니께서 안전하게 귀가하실 수 있도록 도와드린 일이 기억에 남습니다.

최근 필수노동 수당 지급으로 성동구에서 마을버스를 운전하고 싶어 하시는 기사님들이 많아졌다는 기사를 접했는데, 이 정책이 실질적인 도움이 되는지?

먼저 급여의 10% 정도를 추가로 받을 수 있어 직접적으로 생계에 큰 도움이 되고 있습니다. 또한, 마을버스 기사 인력난이 고질적인 문제였는데, 성동구에서 필수노동 수당을 지급한다는 사실이 알려지면서, 마을버스 기사를 희망하는 사람들이 늘어나고 있습니다. 이로 인해 인력 부족 문제가 조금씩 해소되고 있어 그 부분도 큰 도움이 되고 있습니다.

마지막으로 구민분들께 전하고 싶은 말씀이 있다면?

마을버스는 말 그대로 마을을 다니는 버스입니다. 그래서 같은 시간대에 같은 승객분들이 주로 이용하고 있습니다. 8년 동안 같은 버스 운전을 하다 보니 얼굴이 익숙한 승객분들이 종종 보이는데, 서로 존중하고 반갑게 인사 한마디 나눌 수 있는 따뜻한 버스가 되었으면 좋겠습니다.



우리동네 소식



사근장학회, 학업우수 대학생 장학금 전달

사근장학회(회장 조순자)에서는 3월 15일 사근동에 거주하는 대학생 5명에게 장학금 증서를 수여하였습니다. 이번 1학기는 70만 원이 전달되었으며, 하반기에도 70만 원이 추가로 지급되어 학생 1인당 140만 원씩 총 700만 원이 전달될 예정입니다.

사근동주민센터 ☎ 02-2286-7268

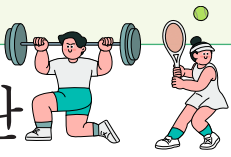
오운완  (오늘도 운동 완료)



김부형 성수가2동

야구장을 가득 메운 팬들의 한 일원으로서 응원하는 팀의 응원을 부르며 방방 뛰는 분위기도 좋아하지만, 진정한 야구팬이라면 야구를 보는 데에서 그치지 말자는 생각으로 첫 사회인 야구를 시작했습니다. 많이 부족하지만 열심히 해보려고요.



황미숙 행당2동

성동구 탁구 교실 수강생으로 당첨되어 새해부터 구청 탁구장에서 새롭게 탁구를 배우고 있습니다. 처음 배우는 운동이라 아직은 부족하지만 새로운 분들과 함께 운동하고 친목을 도모하며 건강을 유지하고 있습니다. 성동구에는 무료로 배울 수 있는 운동 및 교육프로그램이 많은 것 같습니다. 성동에 살아서 행복합니다.

송지은 사근동

오운완! 근력이 턱없이 부족했던 저는 1kg 덤벨로 시작했는데, 운동 5개월 차에 이제 4kg를 듭니다. 무엇이든 꾸준히 하는 것은 어렵지만, 해냈을 때는 기쁨이 크네요.



구현서 행당2동

5학년이 되어서 새로 시작한 운동이 있어요. 바로 배드민턴! 지금은 기초를 배우지만 나중에는 잘 치게 될 거예요. 비가 와도 대현산 체육관에서 배드민턴을 칠 수 있으니 정말 좋아요. 앞으로 꾸준히 할 거예요!



한은찬 성수가1동

꾸준히 헬스클럽에서 운동하고 있지만, 한번씩 한강에 나가 러닝도 하고 있습니다. 아름다운 야경과 시원한 강바람을 맞으며 러닝을 하면 기분까지 상쾌해집니다. 운동하면 살이 있음이 느껴져 마음까지 설립니다. 성동구민 모두 건강하세요.



• 강철호의  감성만평 •



성동의 미래

희망의 날개를 활짝 펴고
강철호 화백(성수2가1동)

다음 호 주제는  # 봄꽃 축제 입니다.

피어나는 꽃과 따뜻해진 날씨, 성동에서도 봄을 느낄 수 있는 축제가 열립니다. 응봉산 개나리 축제, 금호산과 송정마을 벚꽃축제 등 봄꽃 축제 방문 사진과 함께 간단한 설명을 4월 7일(월)까지 보내주세요. 선정된 작품은 5월호 소식지에 게재될 예정이며, 채택되신 분께는 모바일 상품권을 보내드립니다. 보내실 때는 반드시 이름, 주소, 연락처를 기재해 주시기 바랍니다.

성동50플러스센터

성동50플러스센터 개관 3주년 기념
영역별 전문가 특강 안내

성동50플러스센터는 개관 3주년을 맞아 중장년세대의 '건강하고 뽕뽕한 노후준비'를 위한 영역별 전문 특강을 준비했습니다.

신청일시 3월 24일(월)~4월 25일(금)
강의장소 성동50플러스센터
(왕십리로 241, 3층)



특강 신청

강의내용

강의명	일자	시간	신청인원
행복하고 힘 있는 관계 맺기	4월 28일(월)	14:00~16:00	50명
누구나 쉽게 배우는 강사되기 A to Z	4월 29일(화)	10:00~12:00	
행복한 노후를 위한 내 집 선택의 기술	4월 30일(수)	14:00~16:00	

신청방법 센터 홈페이지 또는 QR코드 스캔하여 접수
(선착순 마감)

어르신장애인복지과 ☎ 02-2286-5828
성동50플러스센터 ☎ 02-2292-5060

4월 봄맞이 식물클리닉 운영



성동50플러스센터에서는 싱그러운 봄을 맞아 '식물클리닉'을 운영합니다. 가정이나 직장 내 반려식물들이 더 건강하고 튼튼하게 자랄 수 있도록, 1인당 2개 이내 화분 종합 건강검진과 분갈이, 전지 등을 받으실 수 있습니다.

신청일시 3월 14일(금)~4월 1일(화)
장 소 성동50플러스센터 야외정원
내 용



참여 신청

강의명	일자	시간	신청인원
봄맞이 식물클리닉	4월 2일(수)	10:00~16:00	50명

* 분갈이 희망 시 1인당 2개 이내 화분 종합 건강 검진 가능

신청방법 센터 홈페이지 또는 QR코드 스캔하여 접수
(선착순 마감)

어르신장애인복지과 ☎ 02-2286-5828
성동50플러스센터 ☎ 02-2292-5060

교육·행정정보

성동구 평생학습관(독서당인문아카데미센터) 2분기 정기강좌 수강생 모집

접수기간 3월 31일(월) 09:00~마감시까지(선착순)

접수방법 구청 홈페이지 신속예약(교육/강좌→평생교육→평생학습관(독서당))

운영기간 4월 14일(월)~5월 27일(화) * 강좌별 일정 상이

수 강 료 무료(재료비 학습자 부담)



평생학습관
네이버밴드



성동구
신속예약

강좌명	정원	기간	시간
특강) 2025 일상을 혁신하는 생성형 AI 트렌드와 활용법	40	4월 19일(토)	10:00 ~ 11:30
김선생의 인문학 역사 산책	30	4월 14일(월)~5월 26일(월), 6회	
영화로 보는 역사	50	4월 14일(월)~5월 12일(월), 4회	13:00 ~ 14:30
깊이 읽어보는 인문고전 한 줄	30	4월 16일(수)~5월 7일(수), 4회	10:00 ~ 11:30
올인원 잉글리쉬(시사영어 화 13:00)	50	4월 15일(화)~5월 27일(화), 6회	13:00 ~ 14:30
올인원 잉글리쉬(시사영어 목 19:00)		4월 17일(목)~5월 22일(목), 6회	19:00 ~ 20:30
드라마, 영화, 뮤지컬과 함께 떠난 로망 가득 세계 일주	50	4월 15일(화)~5월 27일(화), 6회	10:00 ~ 11:30
도슨트와 떠나는 예술 여행 -플랑드르 지방(벨기에, 네덜란드)		4월 17일(목)~5월 22일(목), 6회	
클래식과 함께 유럽을 걷다	20	4월 18일(금)~5월 23일(금), 6회	13:00 ~ 14:30
차근차근 배워보는 연필 인물화		4월 18일(금)~5월 23일(금), 6회	10:00 ~ 11:30
안전하고 즐거운 등산	30	4월 14일(월)~5월 12일(월), 4회	15:00 ~ 16:30
사람, 공간, 건축으로 떠나는 여행		4월 16일(수)~5월 7일(수), 4회	19:00 ~ 20:30
인문학으로 만나는 나만의 작은 정원(재료비: 6만 원)	20	4월 17일(목)~5월 1일(목), 3회	13:00 ~ 14:30

* 자세한 내용은 성동구 신속예약 홈페이지 또는 네이버밴드를 참고하시기 바랍니다.

한 곳에서 모든 복지를 일사천리로!
‘성동복지종합상담센터’ 운영



대 상 성동구민 누구나
장 소 성동구청 9층 복지정책과
운영시간 평일 09:00~18:00
상담방법 방문 또는 전화 ☎ 02-2286-7942
내 용 원스톱 복지 상담 및 정보 제공,
 필요서비스 연계
 복지정책과 ☎ 02-2286-7942

「바리스타 양성교육」 수강생 모집

과 정 명 바리스타 2급 자격증 취득반
모집기간 3월 31일(월) 09:00~4월 2일(수) 18:00
 (선착순 모집)
대 상 성동구민 30명 ※ 신청 시 주민등록초본 제출 필수
 • 단순교양, 취미교육이 아닌 커피업계 취·창업을 희망하는 성동구민 대상
 • 타 구민 및 기수강자 신청 불가
신청방법 온라인  신청
 (구청 홈페이지 성동참여→행사/접수)
수강기간 4월 7일(월)~5월 28일(수)
 (상황에 따라 변동될 수 있음)
자격증A반(15명) 월·수 09:30~12:30
자격증B반(15명) 월·수 13:30~16:30
수 강 료 무료
 ※ 재료비(26만 원) 본인 부담
 ※ 교재비, 개인준비물, 시험 응시료 별도
교육장소 언더스탠드에비뉴 파웍스탠드
 (성동구 왕십리로 63, 서울숲역 인근)
 일자리정책과 ☎ 02-2286-6395

건강한 양육법을 알려드려요
2025 학부모아카데미 참여자 모집

대 상 성동구 영·유아 및 초등학교 자녀의 부모
교육일정 4~5월 중 총 5회, 금요일 10:00~12:00
운영장소 성동구 정신건강복지센터 3층 프로그램실
강좌내용



회기	교육주제
1회기 (4/18)	(아동발달 특성 및 정신건강) 건강한 마음과 성장 발달을 위한 부모로서의 역할
2회기 (4/25)	(자존감을 키워주는 긍정육아) 기질, 애착 등 아이에 대한 이해를 통한 긍정 육아법
3회기 (5/16)	(ADHD) ADHD의 A부터 Z까지
4회기 (5/23)	(소아우울 및 불안장애) 짜증 많고 집중 못하는 우리 아이가 보내는 신호
5회기 (5/30)	(컬러테라피) 부모 위로와 자신감 찾기

신청기간 3월 4일(화)부터 선착순 모집
신청방법 QR코드 스캔 후 신청
신청문의 성동구정신건강복지센터
 ☎ 02-2298-1080(내선4번)/2082
 질병예방과 ☎ 02-2286-7093

‘경계선 지능인 부모·가족 교육 및 자조모임 결성’ 참여자 모집

일 시 4월 10일(목) 10:00~12:00
장 소 성동구청 2층 창의교육추진단 강의실
대 상 경계선지능인 자녀를 양육하는 부모·가족 30명
모집기간 3월 24일(월) 09:00~마감시까지(선착순)
참여방법 온라인(구청 홈페이지→성동참여) 또는 전화
수 강 료 무료
 ※ 자세한 내용은 성동구청 홈페이지 또는 성동구 경계선지능인 네이버밴드 참고



교육지원과 ☎ 02-2286-5863

성수번개스토어 참여업체 모집

모집기간

3월 10일(월)부터

모집 종료시까지(수시모집)

장 소

성수역 산업문화

복합테마공간 내 씨어터 SS



참여대상 성동구 사업장 소재 중소기업 · 소상공인 등

참여기간 회당 1~5일 이내(업체당 연 최대 5회)

참여내용 상품 판매 및 홍보 · 전시 등

사 용 료 5만 원/일(서울교통공사 공간 사용료)

신청방법 성동지역경제혁신센터(3층) 방문 또는
이메일(cjim5@sd.go.kr)로 신청서류 접수

※ 구청 홈페이지 고시공고 참조

지역경제과 ☎ 02-2286-7783

성동구에 오신 것을 환영합니다

성동구1인가구지원센터에서 준비한,

전입 1인가구 웰컴선물(체크인 성동) 지원

기 간 예산 소진시까지(선착순 모집)

지원대상 2025년 1월 1일 이후,

성동구로 전입한 1인가구

※ 성동구1인가구지원센터 홈페이지 가입 필수

지원내용 다이소 상품권(3만 원), 친환경생필품 구매권
(3만 원) 중 1개 선택

신청방법 성동구1인가구지원센터 홈페이지 온라인 신청
성동구1인가구지원센터 ☎ 02-2281-7717



신청

성동형 공공배달앱에서 사용 가능한

'성동땡겨요상품권' 4월분 발행

발 행 일 4월 1일(화) 10:00

발행계획 4월분 2억 원(매월 정기 발행)

할 인 율 15%

구매한도(보유한도) 1인당 월 10만 원(100만 원)

유효기간 1년

구매방법 신규 서울페이+ 앱 에서 구매
(성동사랑상품권과 동일)

사 용 처 성동구 소재 공공배달앱(땡겨요)에
등록된 가맹점

지역경제과 ☎ 02-2286-5472

낡고 훼손된 건물번호판 무상교체 신청

햇빛에 오래 노출되어 탈색되고 훼손된 건물번호판, 이제는 주소 식별이 어려워 우편물이나 택배가 잘못 배송되는 불편을 해소하세요. 소유자나 점유자의 신청으로 건물번호판을 새것으로 교체해 드립니다.



신청기간 3~6월

교체대상 노후화로 훼손된 건물번호판
(2014년 12월 31일 이전 설치)

※ 제외 : 인테리어로 인한 망실 또는 신축건물의 건물번호판

신 청 인 건물의 소유자 또는 점유자

신청방법 훼손된 건물번호판 사진을 찍은 후
도로명주소와 함께 토지관리과 이메일
(khw0910@sd.go.kr)로 신청

토지관리과 ☎ 02-2286-5395~6

도시관리공단

2025년 성동구 주차장 정기배정 안내



공단 주차홈페이지

신청기간 4월 30일(수)까지

참여대상 공영 및 거주자우선주차장대기자 및 현 배정자

배정기간 2025년 7월 1일(화)~2026년 6월 30일(화)

배정방법 점수 기준표 함께 점수에 의거 우선순위 및
고득점자 순차 배정

배정일시 5월 16일(금) 15:00

※ 일정 변동 시 공단 홈페이지 게재

배정결과 성동구도시관리공단 홈페이지
(parking.happysd.or.kr) 확인

(나의정보 → 거주자 및 공영주차 → 배정결과)

성동구도시관리공단 주차사업팀 ☎ 02-2204-7970

문화원

당신의 스무살을 응원합니다
전통 성년식 참가자 모집



대 상 성동구 거주 만 19세(남자 3명, 여자 3명)
※ 선착순 모집
접수기간 4월 30일(수)까지
신청방법 성동문화원 방문 또는 이메일 신청
(신청서 문화원 홈페이지 다운로드)
행사일시 5월 17일(토) 14:00
행사장소 소월아트홀 옆 광장
참가혜택 성년자 격려 축하금 및 도장 지급,
자(字)를 지어 자첩 증정 등
성동문화원 ☎ 02-2286-6235

성동문화원 문화강좌 수강생 모집

초등·중학교 학력인정 수강생 모집

대 상 만19세 이상 성인(비문해자)
혜 택 초등·중등학력인정서 발급
장 소 소월아트홀 각 강의실
과 목 국어, 영어, 수학, 사회, 과학, 한문, 창체
(중학과정)

전통문화강좌

대 상 구민 누구나
수 강 료 60,000원(3개월)
운영강좌 타로, 명리학, 전통무용, 디스코장구, 판소리,
한국무용, 경기민요, 가락장구, 풍물, 사물놀이,
주역(역점독해)



성동문화원 ☎ 02-2286-6235

문화재단

모차르트의 3대 오페라
오페라 <피가로의 결혼>

일 시 4월 11일(금) 19:30, 4월 12일(토) 16:00
장 소 소월아트홀
소요시간 약 100분(중간휴식 없음)
관람연령 초등학생 이상
관 랑 료 전석 3만 원(성동구민, 학생 등 50% 할인)
주최·주관 성동구, 성동문화재단/성동문화재단
공연예매 성동문화재단 홈페이지, 예스24, 네이버 예약
성동문화재단 ☎ 02-2204-6405

성동 필름 페스타

세계 영화 상영회 2회차(영국 영화)

일 시 4월 30일(수) 19:00~21:30
장 소 소월아트홀
관람연령 8세 이상 누구나
관 랑 료 무료 ※ 신청 : 성동문화재단 홈페이지 공지사항
운영내용 '라완드라고 불러줘' 상영 및 시네 토크
줄 거 리 청각장애 5살 소년 라완드가 청각장애 커뮤
니티의 대변자로 성장하는 다큐멘터리
주최·주관 성동문화재단, 주한영국문화원
성동문화재단 ☎ 02-2204-7526

도서관의 날·도서관 주간 기념 행사

<성동구 구립도서관 책 DAY>

일 시 4월 12일(토) 14:00~17:00
대 상 구민 누구나
장 소 소월아트홀 앞 광장
내 용 어린이 사이언스 실험쇼, 로봇 주제 도서 전시,
우주과물 포토존, 스탬프투어, 북피크닉 등

<성동구 구립도서관 독서 문화프로그램>

기 간 4월 12일(토)~4월 18일(금)
장 소 성동구 구립도서관 6개관 ※ 용답도서관 미운영
※ 자세한 내용은 해당 도서관 홈페이지 공지사항 확인
성동구립도서관 ☎ 02-2204-6446

성동문화재단에서 진행하고 있는 더 많은
문화·공연은 재단 홈페이지에서 확인하세요.

