

성동소식

2025
7월

성동소식 7월호



그래서 #성동에 살아요





그래서 성동에 살아요

#성도에
살아요

오랜 기간 판자촌과 공장 지대로 여겨졌던 지역이 쾌적한 주거지와 문화예술공간으로 가득한 도시가 되었습니다. 이제는 “성동에 살아요” 라고 자랑스럽게 얘기하는 분들이 많아졌습니다. 성동에 살면서 좋았던 점, 오래 머무르고 싶은 이유 등 다양한 구민들과 생활권자에게 들어본 성동 생활 이야기를 소개합니다.

성동이
좋은 이유,

하나

돌봄 공백 제로, 아이 키우기 좋은 환경

아이와 부모, 모두가 마음 편한
행복한 육아 돌봄터



나윤주(40대) **최정우**(10대)
응봉초 학부모 및 학생

직장을 다니다보니 아이의 돌봄과 안전이 늘 걱정입니다. 성동구는 워킹스쿨버스가 있어 등하굣길 아이가 안전하게 이동했는지 확인하고, 방과 후에는 아이꿈누리터에서 아이를 돌봐주는 덕분에 안심하고 일할 수 있습니다. 주말이나 방학에도 아이사랑 복합문화센터와 글로벌체험센터가 있어 가까운 동네에서 다양한 체험 프로그램을 경험할 수 있어서 좋아요.

함께하는 안전한 등하굣길 워킹스쿨버스 운영

- 대상** 초등학교 1~3학년
- 운영시간** 등교(1시간), 하교(2시간), 돌봄 및 방과후(2시간 30분)
- 운영현황** 17개 학교, 43개 노선
- 내용** 교통안전지도사 통학길 동행 및 SNS로 등하교 상황 실시간 공유



교통행정과 ☎ 02-2286-6009

놀이와 쉬, 배움이 어우러진 성동형 초등돌봄센터 '아이꿈누리터' 운영

- 대상** 6~12세 돌봄이 필요한 초등학생(아동)
- 운영시간** 학기 중 13:00~19:00 방학기간 09:00~18:00
- 운영내용** 숙제 지도, 예체능 특별활동, 간식 제공 등 방과 후 돌봄 서비스 지원
- 이용요금** 정기돌봄 월 5만 원, 일시돌봄 1일 2,500원
- 신청방법** 온라인(우리동네키움포털) 신청 또는 해당 아이꿈누리터 방문

아동청년과 ☎ 02-2286-5449



**희망찬 미래를 만드는
창의융합형 미래인재 육성**

다채로운 놀이와 창의 체험이 가득! 성동 아이사랑복합문화센터 운영

대 상 영유아 및 아동
위 치 난계로 6(금호동)
운영시간 화요일~일요일 09:00~18:00
주요시설 뮤직 키즈 스튜디오(음악놀이), 공동육아나눔터, 창의예술놀터(아트플레이, 디지털·미디어아트존)
이용방법 구청 홈페이지 신속예약 신청
 교육지원과 ☎ 02-2286-7839



원어민과 함께하는 영어체험! 성동 글로벌체험센터 운영

대 상 성동구 초·중·고 학생 및 구민
운영내용 학교 연계 초등 영어체험, 중학교 자유학기, 고등학교 글로벌미팅, 단기 체험 프로그램 (방학 캠프, 방과후 체험활동)
시설현황
 [용답] 용답길 133
 [금호] 금호로 30(성동구평생학습관 내)
 [성수] 왕십리로5길 3(성수1가2동 청사 내)
 [마장] 마장로29길 29(제2서울창의예술교육센터 내)
이용방법 구청 홈페이지 신속예약 신청



교육지원과 ☎ 02-2286-5847

사지말고 빌려보세요! 성동구 장난감세상 운영

장난감 대여 및 수리 서비스를 제공하여 아이들에게 다양한 놀이감을 접할 수 있는 기회를 제공합니다.

대 상 영유아 자녀를 둔 서울시민 누구나
운영현황 5개소(무지개, 왕십리, 금호, 옥수, 성수)
이용방법 장난감세상 홈페이지 사전 예약 후 방문, 영유아 자녀 1인당 장난감 1점 또는 도서 3권, 2주간 대여 가능



영유아과 ☎ 02-2286-6862

성동이
좋은 이유,



살던 곳에서 건강한 노후 가까이 누리는 생활서비스



김성환(80대)
사근스마트헬스케어센터 이용 구민
얼마 전 새로 생긴 스마트헬스
케어센터에서 운동을 시작
했습니다. 나이가 들수록 필요
하다는 근력운동이 어렵게만
느껴졌었는데, 운동지도사님이
저에게 맞는 운동을 쉽고 친절
하게 알려주셔서 열심히 운동
하고 있습니다. 왕십리역에서
성공버스를 타면 센터까지
무료로 한 번에 갈 수 있으니
집에서도 다니기 편합니다.



살던 동네에서 필요한 돌봄을 한 번에! 성동형 통합돌봄 서비스

구민 누구나 살던 곳에서 건강한 노후를 보내고 맞춤형 돌봄을 받을 수 있도록 '통합돌봄'으로 모든 서비스가 하나로 연결됩니다.



신청은 더 쉽고 편하게! 통합돌봄 전담창구 운영

대 상

의료·요양·돌봄 등
복합적 지원을 필요로 하는
65세 이상 구민

이용방법

가까운 통합돌봄 지원·안내
창구 방문 후 신청·상담

통합돌봄 지원창구

각 동주민센터(17개동)

통합돌봄 안내창구

노인복지관, 종합사회복지관, 재가노인복지관,
보건소 등(28개소)

지원내용

보건의료, 건강관리, 요양, 일상생활 지원, 주거 등
맞춤형 서비스 제공 및 연계

통합돌봄담당관 ☎ 02-2286-6761~3, 각 동주민센터



내 몸에 딱 맞는 건강관리! 스마트헬스케어센터 운영

대 상 60세 이상 구민(근감소증 우려가 있는 중장년 포함)

위 치 **사근** 사근동길 41 **송정** 광나루로11길 37

운영시간 월~금요일 09:00~18:00

※ 주말, 공휴일 휴무

운영내용 스마트기술 활용 맞춤형 운동 처방 및
측정·관리, 신체운동, 영양관리, 마음건강 등
통합 건강서비스 제공

※ 2025년 하반기 왕십리권역, 금호권역 추가 설치·운영 예정

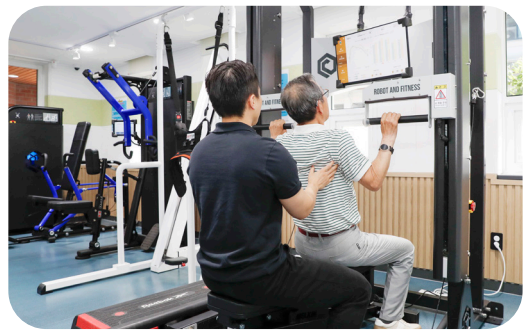

사근스마트헬스케어센터 ☎ 02-2282-6904

송정스마트헬스케어센터 ☎ 02-6951-1057



**+ 오래오래 건강하게!
찾아가는 의료 돌봄 서비스**

Q 건강관리 도움이 필요한 집으로! 효사랑 건강주치의

65세 이상 구민과 건강 취약계층(저소득, 장애인 등) 가정으로 전담 주치의와 마을 간호사가 직접 찾아가습니다. 만성질환 진료와 혈압, 혈당 측정 및 관리, 우울 및 치매 예방 상담 등 맞춤형 방문 건강관리 서비스를 제공합니다. 장기요양 등급을 받았으나 시설에 입소하지 않고 집에서 생활하는 어르신을 위한 정기방문 진료 및 간호 등 재택의료 서비스도 함께 지원하고 있습니다.

질병예방과 ☎ 02-2286-4512, 4514



**+ 일상 가까이 누리는 필수 공공서비스!
15분 도시! 성동형 일상생활권 구축**

집을 나서면 15분 안에 정원에서 휴식하고, 돌봄 서비스를 이용하고, 편리하게 이동하는 도시!
구민의 일상이 더 행복하고 편리할 수 있도록 문화와 여가, 공원, 복지 서비스 등 생활의 필수적인 기능을 15분 안에 쉽고 가깝게 누리는 일상생활권을 만들어갑니다.

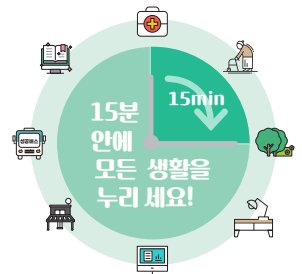

Q 대중교통이 닿지 않는 곳까지 구석구석! 성공버스(성동구 공공시설 무료 셔틀버스) 운행

교육·문화·예술·체육시설, 도서관, 동주민센터 등 필수 공공시설까지 편리하게 이동할 수 있게 연결하고, 마을버스가 닿지 않는 곳에서도 쉽게 오갈 수 있습니다.

- 이용대상** 성동구 공공시설 이용자 누구나 또는 교통약자(고령자, 임산부 등)
- 운행요일** 월~금요일 ※ 주말, 공휴일 미운행
- 이용방법** 성공버스 앱에서 탑승권(QR코드) 발급



교통행정과 ☎ 02-2286-5679

Q 문만 열면 누리는 녹색 행복 5분 일상정원도시 조성

도심 곳곳에서 정원이 주는 힐링과 쉼을 통해 삶의 행복을 더할 수 있도록 일상정원을 만들고 있습니다. 올해는 도보 생활권 내 유휴공간을 활용해 일상 정원 30개소를 추가로 조성하여 더 가까이에서 다양한 힐링 공간을 즐길 수 있도록 하겠습니다.



공원녹지과 ☎ 02-2286-5672

성동이
좋은 이유,

셋

미래를 위한 힘찬 응원 그리고 빈틈없는 안전



조지훈 (20대)
성동한양상생학사 입주 학생
새 학기는 다가오는데 기숙사
선발에서는 탈락해서 상심하고
있던 차에 성동한양 상생학사에
지원해 입주하게 되었습니다.
보증금과 월세 부담이 적어서
생활에 정말 도움이 많이 됩니다.
그리고 핫플레이스 성수동으로
친구들과 자주 놀러 가는데,
토요일엔 차 없는 거리가
있더라고요. 예전엔 길을 걸다가
차와 부딪칠까 봐 조마조마
했는데 그럴 걱정 없이 편하게
다닐 수 있어서 좋습니다.

어려움은 덜어주고, 용기는 더해주는! 성동구 청년 지원 사업

🔍 주거 부담을 덜어주는 반값 기숙사! 성동한양 상생학사 운영

성동구와 한양대학교, 한국토지
주택공사(NH), 집주인이 협력해
공실 우려가 있는 소형 임대
주택을 학생들에게 시세보다
저렴하게 공급합니다.



지원대상 한양대학교
서울캠퍼스 재학생

운영현황 48호실(1호점 21실, 2호점 7실, 3호점 13실, 4호점 7실)

지원내용 **내공사** 보증금 2,900만 원 기금 지원(연이율 1%)
성동구·한양대 월세 15만 원 지원(각 7.5만 원)

※ 학생 부담금 : 보증금 100만 원, 월세 20~30만 원(면적에 따른 차등)

주거정비과 ☎ 02-2286-6586

🔍 꿈을 향한 도전을 응원해요! 미취업 청년 자격시험 응시료 지원

지원대상 신청일 기준 성동구에 3개월 이상 거주중인 19~39세 미취업 청년

지원내용 최대 10만 원 이내 어학·자격증 응시료 실비(생애 1회)

신청방법 매월 1~15일 구청 홈페이지 온라인 접수

아동청년과 ☎ 02-2286-5482

🔍 자립준비청년의 홀로서기를 위한 디딤돌! 성동형 연장 자립수당 지원

지원대상 보건복지부 '자립준비청년 자립수당' 지원 종료 후
1년 이내 대상자 중 성동구에 연속해서 6개월 이상
주소지를 두고 있는 청년

지원내용 매월 자립수당 50만 원 지원

지원기간 최대 12개월
(자립수당 지원 종료일이 속한 다음 달부터 1년간)

신청방법 구청 아동청년과 또는 거주지 동주민센터 방문 신청

아동청년과 ☎ 02-2286-6667





+ 핫플, 산책로에서도 안심하고
촉촉한 안전 관리

Q 예방 중심의 탄탄한 안전 관리

안전 사각지대가 발생하는 일이 없도록 기장 및 공연장에서 발생한 사고 현장조치 매뉴얼을 제정하는 등 예방 중심의 안전 관리 체계를 강화 하였습니다. 각종 재난 및 재해에도 언제나 신속하게 대응하기 위해 24시간 재난안전상황실을 운영하여 구민 모두 안심할 수 있는 안전한 도시를 만들어가고 있습니다.

안전관리과 ☎ 02-2286-6497, 6273



Q 맘 편히 안전하게 다녀요! 보행자 중심의 안전한 거리 조성

성동형 보행 안전거리 운영

핫플레이스로 많은 사람들이 찾는 연무장길의 안전을 위해 보행량이 집중되는 매주 토요일 13시~17시에는 자동차 통행을 한시적으로 제한합니다.



성수역 3번 출구 보행유도선 설치

색깔이 있는 보도블록으로 성수동 인근의 주요 목적지를 표시해 방향을 알리고, 인파가 뒤섞여 혼잡해지지 않도록 막아줍니다.



교통행정과 ☎ 02-2286-5709

Q 혼자 걷는 길도 안전하게! 산책로 범죄예방시스템 확대 운영

산책로에 비치된 QR코드를 스캔하여 접속하면 내 스마트폰이 '이동형 CCTV'로 변신합니다.

성동구청 통합관제센터와 연결되어 현재 위치와 상황이 모니터링되고, 위급 상황 시 신속하게 대응합니다.

설치현황 산책로, 공원 등 55개소 305개 지점
 ※ 스마트성동지도 안전 분야에서 확인 가능



스마트안전지도 바로가기



스마트도시과 ☎ 02-2286-6644

성동이
좋은 이유,

넷

지역경제 안정을 위한 튼튼한 지원



조준호(30대)
왕십리도선동 음식점 운영
땡겨요 배달앱은 입점비나 월 이용료가 없어서 부담 없이 가명을 맺게 되었습니다. 수수료도 저렴하고, 정산도 빠르게 되어서 좋습니다. 특히, 성동사랑상품권이나 땡겨요 상품권을 사용하시는 분들이 방문, 배달을 주문해주셔서 매출에 많은 도움이 되고 있습니다. 가게도 좋고, 고객들도 만족할 수 있어서 서로 윈윈할 수 있는 착한 서비스라고 생각합니다.

힘을 보태드립니다! 더 활기찬 지역경제

수수료는 낮추고, 혜택은 더하고! 성동형 공공배달앱 '땡겨요' 활성화

대상 배달서비스 이용 소상공인, 전통시장, 소비자

내용 매월 초 배달전용 상품권 발행(할인율 15%)

가맹점 낮은 중개수수료(2%), 광고비, 입점비, 월 이용료 없음

소비자 지역사랑상품권 결제 가능, 다양한 할인 혜택 제공

15% 할인! '성동땡겨요상품권' 7월분(1억 원) 발행

발행일 7월 1일(화) 10:00

구매한도(보유한도) 1인당 월 10만 원(100만 원)

구매방법 서울페이+ 앱에서 구매



지역경제과 ☎ 02-2286-5472

소상공인·소비자 모두가 행복한 성동사랑상품권 발행

발행액 400억 원

※ 9월중 추석맞이 상품권 추가 발행 예정

이용혜택 5% 구매할인 + 2%페이백

구매방법 서울페이+ 앱에서 구매



지역경제과 ☎ 02-2286-5456

2025년 하반기 중소기업육성기금 융자 지원

대상 성동구 내 사업장 또는 공장이 있는 중소기업 및 소상공인

지원규모 60억 원(구 자금 30억 원, 은행협력자금 30억 원)

지원한도 중소기업 2억 원 이내, 소상공인 1억 원 이내 (매출액 1/4 범위)

상환기간 1년 거치 3년 균등분할 상환

신청기간 9월 중(예정)

내용 중소기업 및 소상공인의 자금난 완화 및 경영상 안정을 위해 고정금리 1.5%로 융자 지원



지역경제과 ☎ 02-2286-5454



안정적으로 오래 일할 수 있게
지속가능한 일자리 창출

❓ **취업 취약계층의 든든한 동반자 성동미래일자리주식회사**

일 자리를 찾기 어려운 어르신, 경력보유여성을 위해 카페, 분식점, 쉼터 등 다양한 수익사업을 운영하여 단기 일자리가 아닌 안정적인 양질의 일 자리를 창출하고 있습니다. 70세까지 고용이 보장되고, 최저임금보다 높은 성동구 생활임금을 적용하여 시간당 급여가 높을 뿐만 아니라 시간제 및 격일제 등 탄력적인 근무를 지원합니다.

- 운영사업** 8개 사업장(카페, 분식점, 휴게 매점 등)
 13개 사업(동네환경지킴이, 공원시설물 관리 등)
 용역사업, 행정 위탁사무)

근로자 수 253명 누적 채용인원 620명



성동미래일자리주식회사 ☎ 070-4215-3687

우리 동네 숨은 영웅
필수노동자 존중 및 지원

노동의 가치를 제대로 인정받지 못하고 있는 필수노동자들이 자부심을 갖고 안정적으로 근무할 수 있도록 필수노동자가 존중받을 수 있는 사회적 문화를 만들어가고 있습니다.

❓ **필수노동수당 지원**

- 마을버스 기사 월 1회 30만 원
- 요양보호사, 장애인활동지원사 연 1회 20만 원
- 공동주택 관리원·미화원 (월 급여 270만 원 미만)
- 건강보험료 본인부담금의 50% (연 20만 원 이내)



일자리정책과 ☎ 02-2286-6398

❓ **성동 필수·플랫폼 노동자 쉼터 운영**

- 위 치 성수일로 111, 선명스퀘어 212호
- 운영시간 평일 10:00~19:00
 ※ 주말, 공휴일 휴관
- 이용대상 근무 중 쉴 곳이 없는 필수·이동 노동자
 (배달기사, 퀵서비스, 대리운전, 돌봄·요양서비스, 검침원 등)
- 이용시설 휴게공간, 컴퓨터실, 안마의자 등

일자리정책과 ☎ 02-2286-6611

아이부터 성인까지! 미래기술에 대한 창의력을 키워요

성동 시·미래기술체험센터 리뉴얼 개관

첨단기술 전용 체험공간으로 사랑받은 4차산업혁명체험센터가 새단장을 마치고 '성동 시·미래기술체험센터'로 7월부터 재개관합니다.

코딩, AI 등 6개 테마로 기획하여 직접 배우고 체험할 수 있는 'AI·융합체험관', 공간 제약 없이 배울 수 있는 높이 15m '드론체험장', 인공지능의 기본 원리부터 진로체험까지 할 수 있는 '4개 교육실', 다양한 시뮬레이터를 통해 로봇, 자동차를 직접 조종해 볼 수 있는 '자율주행 체험존'으로 구성되어 있습니다.

- 재개관일 7월 1일(화)
- 위 치 살곶이길 327
- 운영시간 화~금요일 09:00~21:00, 토요일 09:00~18:00
- 이용방법 센터 홈페이지(<https://sdfic.sd.go.kr>) 온라인 신청
- 이용문의 전화(☎ 02-2286-7811), 카카오톡 채널 '성동시·미래기술체험'(@4iircenter) 교육지원과 ☎ 02-2286-5849



성동에 행복 오기



일상을 더 즐겁게! 풍성
만들어
새로운 공간들이
성동에서 더 큰 행복

성동 제3호 놀이터 오픈! 함께 신나게~ 놀다가개!

용답 반려견 놀이터 개장

반려견에게는 자유를, 보호자에게는 휴식을 선물해주는 공간! 성동의 3번째 반려견 놀이터가 문을 엽니다. 놀이공간에는 반려견에게 안전한 인조잔디가 넓게 깔려있어 더욱 마음 놓고 뛰어놀 수 있습니다. 날씨 좋은 날, 우리 댕댕이와 함께 놀이터에서 행복한 시간 보내보세요!

- 개 장 일 6월 27일(금) ※ 개장식 6월 26일(목) 16:30~18:00
- 위 치 용답동 182번지(전농생태하천 내)
- 운영시간 연중 24시간(폭우·폭설 시 휴장)
- 규 모 600㎡(대형견 326㎡, 소형견 274㎡)
- 주요시설 반려견 놀이공간 및 놀이시설, 인조잔디, CCTV, 그늘막 및 벤치 등

여성가족과 ☎ 02-2286-6853





성동구의회, 제285회 제1차 정례회 마무리



성동구의회(의장 남연희)는 6월 5일부터 22일간 진행한 제285회 제1차 정례회를 6월 26일 폐회합니다.

이번 정례회에서는 ▲ 2025년도 행정사무감사 실시 및 결과보고서 채택 ▲ 2024 회계연도 결산 심사 및 승인 ▲ 조례안 등 안전 심사를 위한 상임위원회와 예산결산 특별위원회의 활발한 활동이 있었습니다.

회기 첫날 제1차 본회의에서 남연희 의장의

개회사를 시작으로 정교진 의원의 5분 자유발언이 진행됐으며, 양옥희 결산검사 대표위원이 ‘2024 회계연도 결산검사 결과’를 보고했습니다. 이어 열린 예산결산특별위원회(이하 예결특위)에서는 위원장에 전종균 의원을, 부위원장에 주복중 의원을 선임했습니다.

9일 열린 제2차 본회의에서는 박영희 의원이 구정질문에 나서 집행부에 ‘송정-용담 보행교 신설 관련 추진 내역 및 향후 방안’에 대해 질의했습니다.

각 상임위원회는 10일부터 18일까지 집행부에서 추진해 온 주요 사업을 검토하고 관내 주요시설 현장 출장감사를 실시하는 등 성동구 행정사무 전반에 대한 종합감사를 진행했습니다.

19일과 20일에는 상임위별로 2024 회계연도 결산 및 예비비 지출 승인안을 심사했으며, 23일 열린 예결 특위에서 2024 회계연도 결산 및 예비비 지출 승인안에 대한 심사·표결을 진행했습니다.

24일과 25일에는 소관 상임위에 회부된 조례안 등 안건을 심사했으며, 회기 마지막 날인 6월 26일 2025년도 행정사무감사 결과보고서 채택, 2024회계연도 결산 승인안 및 조례안 등 최종 의결 후 정례회를 폐회합니다.

행정사무감사 중 현장출장 감사 실시

행정재무위원회

지역경제혁신센터



복지건설위원회

성수산업혁신공간



제285회
제1차
정례회

예산결산특별위원회

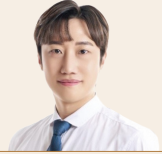

위원장 전종균 의원



부위원장 주복중 의원

의장



남연희 의원

부의장



오천수 의원



구정질문, 5분자유발언, 의원발의조례



정교진 의원

5분자유발언

가족의 일원으로 자리 잡은 반려동물을 보호하고 동물 복지에 대한 사회적 공감대 확산을 위하여 적극적인 시책 추진을 제안

의원발의 조례

서울특별시 성동구 유해야생동물 먹이주기 금지구역 지정 등에 관한 조례



박영희 의원

구정질문

송정-용답 보행교 신설 관련
추진내역 및 향후 방안

송정동과 용답동을 연결하는 보행교
설치 사업이 시행되지 못하고 있는데
소외된 지역 없는 균형 발전을 위해
실질적 추진과 함께 구체적인 방안
마련 필요



양옥희 의원

의원발의 조례

서울특별시 성동구 공공산후조리원
설치 및 운영에 관한 조례안



장지만 의원

의원발의 조례

서울특별시 성동구 정신건강 위기
대응체계 구축에 관한 조례안



오천수 의원

의원발의 조례

서울특별시 성동구 지하안전관리에
관한 조례 일부개정조례안



이영심 의원

의원발의 조례

서울특별시 성동구 장애인가정
출산지원금 지원 조례안



주복중 의원

의원발의 조례

서울특별시 성동구 가정 밖 청소년
의 보호 및 지원에 관한 조례안

다채로운 성동구의회 소식을 SNS에서 만날 수 있습니다



성동의회보



홈페이지



페이스북



네이버블로그



제285회 제1차 정례회 상임위원회 활동 이모저모



의회운영위원회



장지만 위원장



이현숙 부위원장



박성근 의원



정교진 의원



전중균 의원



주복중 의원



이영심 의원



엄경석 위원장



고용필 부위원장



양옥희 의원



정교진 의원



오천수 의원



이영심 의원



이현숙 의원



행정재무위원회



복지건설위원회



박성근 위원장



주복중 부위원장



전중균 의원



박영희 의원



장지만 의원



김현주 의원

시원한 물속으로 풍덩! 살곶이·어린이꿈공원 물놀이장 개장



여름철 무더위를 날려줄 도심 속 워터파크! 성동의 물놀이장 문이 활짝 열렸습니다.
즐겁고 시원한 물놀이를 함께 즐겨봐요!

살곶이 물놀이장

- 위 치 살곶이길 247
- 운영기간 6월 20일(금)~8월 31일(일) ※ 매주 월요일 휴장
- 운영시간 10:00~17:00(클린타임 13:00~13:50) ※ 매시간 10분 휴식
- 이용대상 구민 누구나
- 운영시설 어린이 물놀이장, 유아 물놀이장, 바닥분수
- 신규 설치** 에어캐논, 워터젯 시스템, 고정식 그늘막
- 이용방법 선착순 입장(수용인원 1,000명 이내)
 - ※ 물놀이장 내 아쿠아슈즈 필수 착용
 - ※ 호우주의보(3시간 60mm 이상) 및 예보 시 휴장

성동구도시관리공단 ☎ 02-2204-7676~7



어린이꿈공원 물놀이장

- 운영기간 6월 20일(금)~8월 31일(일) ※ 매주 월요일 휴장
- 운영시간
 - 행당: 평일 1회차 10:00~10:50 2회차 16:00~16:50
 - 주말·공휴일 10:00~17:00(2시간 간격 운영)
 - 미소, 마장: 10:00~17:00(클린타임 13:00~13:50)
 - ※ 매시간 10분 휴식
- 이용대상 성동구 유아, 초등학생 및 보호자

① 행당어린이꿈공원

- 위 치 행당동 143-3 일대 (소월아트홀 옆)
- 주요시설 워터드롭, 워터터널, 바닥분수 등

② 미소어린이꿈공원

- 위 치 하왕십리동 1055 (극동미라주 아파트 옆)
- 주요시설 조합물놀이대, 워터터널, 세족장 등

③ 청계천 마장어린이꿈공원

- 위 치 마장동 802-2 일대 (청계천 생태학교 옆)
- 주요시설 조합물놀이대, 선형물놀이대, 세족장, 워터드롭 등

공원녹지과 ☎ 02-2286-5653, 5605, 5665

다시 새것처럼! 무료로 고쳐드려요!

하반기 「찾아가는 칼갈이·우산수리 서비스」 실시

무더진 칼과 고장난 우산, 그냥 두지 말고 맡겨주세요! 하반기에도 동주민센터로 칼갈이·우산수리 서비스가 찾아갑니다.

기간 7월 1일(화)~12월 19일(금)
일시 평일 09:00~17:30(점심시간 12:00~13:00 공휴일 제외)
 ※ 접수마감 16:30, 선착순 접수(60번)로 조기 접수 마감될 수 있음
 ※ 당일 마감 여부는 구 홈페이지 '알림존'을 통해 확인 가능

장소 동주민센터(동별 순회 운영)

대상 구민 누구나

이용방법 신분증 지참, 관리대장 작성 후 접수

유의사항

- 세대당 칼·가위 3개, 우산 2개 이내
 영업용, 고가의 브랜드 제품은 수리 불가
- 칼(가위)의 경우 안전을 위해 신문지 또는 쇼핑백에 포장 지참



동주민센터별 운영일정
 (구청 홈페이지 새소식란)



일자리정책과 ☎ 02-2286-6389

원하는 배움을 자유롭게!

일반 평생교육이용권 2차 신청자 모집

다양한 배움을 부담 없이 누릴 수 있도록 학습자가 원하는 분야를 자율적으로 학습하고 참여할 수 있는 기회를 제공합니다. 평생교육이용권으로 내 삶에 꼭 맞는 배움을 시작해보세요!

- 신청기간** 6월 26일(목) 10:00~7월 10일(목) 18:00
- 지원대상**
- 일반** 성동구에 주민등록상 주소를 둔 19세 이상 구민 247명
 - 디지털** 성동구에 주민등록상 주소를 둔 30세 이상 구민 중 디지털평생교육 수요자 50명
 - 노인** 성동구에 주민등록상 주소를 둔 65세 이상 구민 38명
 ※ 신청대상별 중복지원 불가(대학생은 국가장학금 중복수혜 불가)
 ※ 우선 지원대상자(기초, 차상위) 선발 후 잔여분 무작위 추첨

지원내용 평생교육 강좌 수강료 및 해당 강좌 교재비 지원(1인당 연간 35만 원)

신청방법 온라인(서울시 평생교육이용권 누리집) 신청
 ※ 온라인 신청이 어려울 경우, 구청 교육지원과, 동주민센터 등 방문 접수 가능

신청문의 서울시 평생교육이용권 상담센터 ☎ 1551-4777, 구청 교육지원과 ☎ 02-2286-5863



온라인 신청

교육지원과 ☎ 02-2286-5863

따뜻한 성동



청소년과 청년의 즐겁고 활기찬 일상을 응원합니다!

다양한 체험으로 꿈을 키워요!

하반기 청소년 체험학습카드 지원 신청

- 신청대상 성동구 거주 중학교 1학년 재학생 및 13세 학교 밖 청소년
- 지원내용 1인당 상·하반기 각 10만 원(연간 20만 원)
- 신청기간 7월 1일(화)~11월 30일(일) ※ 상반기 신청자는 하반기 신청 불필요
- 신청방법 구청 홈페이지 온라인 신청 또는 거주지 동주민센터 방문 신청
- 사 용 처 진로·직업·문화체험·스포츠 시설·체험센터 등 관련 가맹점



아동청년과 ☎ 02-2286-5483

청년 장병 활력 충전!

현역병 문화체육활동비 확대 지원

국방의 의무를 다하고 있는 청년 장병들에게 힘이 될 수 있도록 대상자 소득 기준을 완화하고 금액은 2배로 늘려 확대 지원합니다.

- 신청대상 성동구 거주 현역병 ※ 주민등록상 같이 거주하는 가구원 대리 신청 가능
- 지원기준 기준 중위소득 150% 이하 가구 현역병 ※ 상근예비역 및 직업군인 제외
- 지원내용 문화체육활동비 10만 원(연 1회)
- 신청방법 구청 홈페이지 온라인 신청 또는 거주지 동주민센터 방문 신청

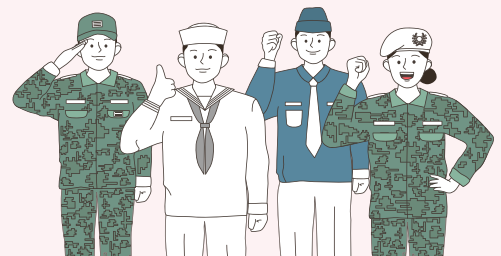

아동청년과 ☎ 02-2286-5482

일상의 다양한 고민, 전문 상담가와 나눕니다!

성동청소년문화의집 'MZ마음상담소' 운영

- 대 상 성동구 거주 및 생활권 19~39세 청소년 및 청년
- 상담장소 성동청소년문화의집 2층 마음상담소(장터길 18)
- 지원내용 1:1 개인상담, 집단프로그램, 자조모임
- 참가비용 무료
- 신청방법 QR코드 접속 또는 성동청소년문화의집 홈페이지 온라인 신청



상담 신청



성동청소년문화의집 ☎ 02-2236-2678

🔍 큰 글씨로 보는 건강정보

아직 접종 전이라면 꼭 챙기세요!

65세 이상 대상포진 무료 예방접종 지원

접종기간 12월 31일(수)까지

지원대상 성동구에 주민등록을 두고 거주하는
65세 이상 어르신 중 **대상포진 미접종자**
(1960년 12월 31일 이전 출생자)

※ 생백신은 1회 접종 원칙으로 과거 대상포진 접종력이 있는 대상자는 접종 불필요

지원내용 대상포진 예방접종 1회 무료 지원(생백신)

접종장소 성동구 내 위탁의료기관
(성동구보건소 홈페이지 참고)

접종방법 위탁의료기관 방문하여 접종

※ 방문 전 의료기관에 전화로 접종 가능 여부 확인, 신분증 지참



질병예방과 ☎ 02-2286-7625, 7628

성동 자봉이야기

자원봉사를 대표하는 얼굴을 찾습니다!

「성동구 자원봉사 마스크트 공모전」 개최

(사)성동구자원봉사센터에서 자원봉사활동의 대표 마스크트를 찾습니다. 여러분의 반짝이는 아이디어와 창의력으로 성동구 자원봉사를 상징하는 얼굴을 만들어주세요! 성동구민이 아니더라도 누구나 지원 가능하니, 많은 관심과 참여 바랍니다.

공모기간 7월 31일(목)까지 ※ 발표: 8월 18일(월)

대 상 지역 관계없이 전국 누구나 ※ 적격자가 없을 경우, 선정하지 않을 수 있음

공모내용

주제	성동구를 대표하는 자원봉사 마스크트
가이드 (내용)	'시켜줘. 성동구 자원봉사 마스크트.' 성동구를 상징하는 자원봉사 마스크트(이미지)는 어떤 모습일까요?
시상규모	• 대상(1명) 1,000,000원 • 최우수상(1명) 300,000원 • 우수상(2명) 200,000원 • 참가자 전원에게 참가 기념 커피쿠폰 지원 • 수상자에게는 이사장 명의 상장 지급
참고사항	컴퓨터 기술을 활용한 이미지 제작 또는 창작 그림으로 지원 가능

※ 시상금은 제세공과금 제외 후 지급 ※ 자세한 참여방법은 센터 홈페이지(sdvc.kr) 참고

(사)성동구자원봉사센터 ☎ 02-499-5037

“보호자 분들의 깊은 사랑과 헌신을 마주하며, 오히려 제가 더 큰 감동을 안고 돌아오곤 합니다...”



효사랑 건강주치의 신중석 선생님

취재 및 구술 정리_김영애, 이혜숙 기자

Q 이 일을 하시게 된 계기가 궁금합니다!

저는 약 35년간 병원에서 근무한 뒤 퇴직하고, 의사로서의 기본 의무인 ‘봉사’를 실천하고자 성동구 보건소에서 진료의로 근무하게 되었습니다. 현재는 ‘효사랑 건강주치의’로서 어르신들의 편안하고 건강한 노후를 만들어드리기 위해 노력하고 있습니다.

Q ‘효사랑 건강주치의’는 어떤 일을 하나요?

두 가지 주요 사업을 중심으로 운영되는 효사랑 건강주치의는 어르신들의 가정을 직접 방문하여 건강 상태를 확인하고, 복약지도와 건강 교육 등의 도움을 드리는 사업입니다.

먼저, ‘방문건강관리사업’은 만 65세 이상 건강취약 어르신을 대상으로 하며, 동주민센터 마을간호사를 통해 신청할 수 있습니다. 또한, 2025년부터는 ‘장기요양 재택의료사업’이 새롭게 시행되고 있는데요, 이는 장기요양등급을 받은 분들이 국민건강보험공단 또는 효사랑장기요양재택의료센터를 통해 신청할 수 있습니다. 두 사업 모두 소득이나 재산과 무관하게, 도움이 필요한 어르신이라면 누구나 이용 가능합니다.



Q 특별히 마음에 남는 어르신이 있으신가요?

파킨슨병으로 20년 넘게 거동이 불편하신 분을 방문한 적이 있어요. 그분의 아내께서 오랜 세월 곁에서 정성스럽게 간병하고 계셨는데, 그 모습에서 부부간의 사랑을 느끼며 큰 감동을 받았습니다. 긴 세월동안 결코 쉽지 않은 간병을 묵묵히 이어오고 계신 모습이 정말 인상 깊고 감동적이었습니다.

Q 끝으로 전하고 싶은 말씀이 있다면요?

효사랑 건강주치의로서 적극적이고 친절한 마음가짐으로, 어르신들께서 집에서도 편안하고 건강하게 노후를 보내실 수 있도록 더욱 노력하겠습니다. 초고령화 사회로 접어들면서 어르신 인구가 증가하며 다양한 질병의 형태도 함께 늘어나고 있습니다. 이러한 변화 속에서 효사랑 건강주치의 사업은 노년의 삶의 질을 높이는 데 매우 중요한 역할을 한다고 생각합니다. 이번 기회를 통해 더 많은 분들께 저의 도움의 손길이 닿을 수 있길 바랍니다.



▶ 효사랑 건강주치의 사업 안내



우리동네 소식



성수1가제2동 주민자치회,

‘깨끗한 마을을 위한 건강 한 걸음’플로깅 실시

성수1가제2동 주민자치회(회장 이미순)에서는 지난 6월 4일 ‘깨끗한 마을을 위한 건강 한 걸음’ 주민 플로깅 활동을 실시했습니다. 플로깅 장소는 성수1가제2동 주요 생활도로와 주택가 골목 등으로 참가자들은 약 2시간 동안 도로, 인도, 버스정류장 등 생활 주변에 버려진 생활쓰레기와 담배꽂초, 재활용품 등을 직접 수거하며 주민들의 자발적인 참여로 마을 환경 개선에 앞장섰습니다.

성수1가제2동주민센터 ☎ 02-2286-7443

일상 속 환경보호



이희찬 행당동

저희 어머니는 환경을 보호하여 지구를 지켜야 한다며, 꼭 장바구니를 들고 다니십니다. 가족 모두에게도 권해서서 처음엔 번거롭고 귀찮았는데, 지금은 습관이 되어 지구 보호에 일조한다고 생각하니 뿌듯합니다. 앞으로도 계속 장바구니를 잘 챙겨 다니며 지구를 보호하겠습니다.



황미숙 행당2동

환경보호는 사소한 것부터 바꾸는 것과 모두 함께 실천하는 것이 중요하다고 생각합니다. 저는 주방세제와 샴푸바를 직접 만들어 사용하고, 천연수세미로 설거지를 하는 등 일상 속에서 환경을 보호하고 있습니다. 또한 플라스틱 사용을 줄이기 위해 물티슈와 플라스틱병에 담긴 용품 구매 및 사용을 자제하고 있습니다. 우리 아이들에게 깨끗한 환경을 물려 줄 수 있게 작은 것부터 실천해 보시다.



이미정 마장동

10년 전 성동구청에서 진행된 강의를 듣고 참가선물로 장바구니를 받았고, 그 후로 저의 애착 장바구니가 되었습니다. 10년을 사용해도 구멍 하나 없이 튼튼하고 모양과 색깔도 귀엽고, 넉넉하게 담을 수 있어 사용하기 좋아요. 요즘엔 여기에 빈 우유팩을 담아 재활용정거장에 가서 종량제 봉투와 교환합니다.



민결 옥수동

식구들이 물, 커피를 담고 있는 텀블러입니다. 설거지가 번거로울 수 있지만, 일회용품 사용하지 않고, 1년 가까이 텀블러를 잘 사용하고 있어요. 환경과 사람이 모두 건강할 수 있도록 노력 중입니다.

홍대희 왕십리2동

주말에 아이들과 함께 산책하면서, 환경 교육을 위해 담배꽂초 및 쓰레기 줍기를 하였습니다. 아이들도 자연스럽게 길거리에 쓰레기를 버리지 말자는 습관이 생기고, 운동도 되니 너무 좋았습니다. 어릴 때부터 환경보호 실천 교육을 해주는 것이 정말 중요하다고 생각합니다.



• 강철호의 감성만평 •



오늘보다 더 밝은 성동의 내일

강철호 화백(성수2가1동)

다음 호 주제는 # 신나게 뛰어놀개 입니다.

성동구에는 최근 개장한 용담동 반려견 놀이터를 포함해 중랑천, 송정동 총 3곳에 반려견 놀이터가 있는데요. 이곳에서 반려견과 함께 뛰어놀며 보낸 행복한 순간을 담은 사진을 간단한 설명과 함께 **7월 4일(금)까지** 보내주세요. 선정된 작품은 8월호 소식지에 게재될 예정이며, 채택되신 분께는 모바일 상품권을 보내드립니다. **보내실 때는 반드시 이름, 주소, 연락처를 기재해 주시기 바랍니다.**

성동50플러스센터

성동50플러스센터
7~8월 프로그램 수강생 모집

신청일시 6월 13일(금) 10:00~(선착순 마감)

교육장소 성동50플러스센터 교육장
(왕십리로 241, 서울숲 더샵 3층)



신청방법 센터 홈페이지 접수

프로그램 신청

※ 홈페이지 접수가 어려우신 분은 센터를 방문하시면 접수를 도와드립니다.

강좌일정

강의명	일정	시간
우리집 강아지 수제간식 만들기	7월 3일 ~7월 24일(목)	16:00~17:50
50대의 창업 개인매장 vs 프랜차이즈 비교	7월 9일(수)	14:00~15:50
나를 표현하는 법: 매력과 강점을 찾아 활용하기	7월 1일 ~8월 12일(화)	10:00~12:50
선배시민과 영화 세상읽기	7월 9일 ~7월 30일(수)	14:00~15:50

※ 그 외 교육은 센터 홈페이지에서 확인할 수 있습니다.

어르신장애인복지과 ☎ 02-2286-5828
성동50플러스센터 ☎ 02-2292-5060

성동실학
4분기 활동처 모집

대상 성동구 내 교육돌봄을 희망하는 아동, 노인,
장애인, 주민이용시설 등

모집기간 7월 14일(월)~8월 22일(금)

※ 접수에 따라 조기 마감될 수 있음.

활동기간 2025년 9~11월

신청방법 홈페이지 공지사항의 첨부 양식 작성 후
이메일 제출(sdc@50center.or.kr)

※ 방문접수 및 전화접수 불가

참고사항 • 기관별 3개 이내 프로그램 신청

※ 예산과 강사 일정을 조율하여 최종 진행 프로그램 확정

• 교육시간 : 회차별 1시간(4회차 기준)/

수강인원 : 최소 8명 이상

※ 활동처 요청에 따라 운영횟수 조정가능

• 자세한 강의 콘텐츠는 센터 홈페이지 목록 참조

성동실학 담당자 ☎ 02-6464-0011
성동50플러스센터 ☎ 02-2292-5060

교육·행정정보

지역 자원을 활용한 평생학습 전문 프로그램
성동 마스터 아카데미 수강생 모집

접수기간 6월 23일(월) 09:00~마감시까지(선착순)

접수방법 구청 홈페이지(신속예약→교육/강좌→평생교육→평생학습관(독서당))

운영기간 7월 8일(화)~8월 28일(목) ※ 강좌별 일정 상이

교육장소 한양여자대학교 및 한양대학교(대면 수업)

수강료 무료(재료비 학습자 부담)

세부강좌



평생학습관
네이버밴드



성동구
신속예약



기관	강좌명	기간	시간	정원
한양여자대학교 평생교육원	조리기능장과 함께 하는 한식조리 (맛과 건강을 담은 우리집 한식)-재료비 20만원	7월 8일~7월 31일(화, 목) 8회	10:00~13:00	20
	조리기능장과 함께 하는 양식조리 (홈레스토랑 음식 만들기)-재료비 20만 원	8월 5일~8월 28일(화, 목) 8회	10:00~13:00	20
	클립스튜디오로 만화그리기	7월 23일~8월 27일(수) 6회	14:00~17:00	15
한양대학교 미래인재교육원	특강 노벨문학상 이후의 한국문학 : 윤동주와 한강을 중심으로	7월 28일(월)	10:00~12:00	30
	특강 건축과 인공지능이 만나서 생기는 놀라운 변화	7월 29일(화)	10:00~12:00	30

※ 자세한 내용은 성동구 신속예약 홈페이지 또는 네이버밴드를 참고하시기 바랍니다.

교육지원과 ☎ 02-2286-7805

기부천사 '선' 초청
성동명사특강 개최

일 시 7월 2일(수) 10:00
장 소 구청 3층 대강당
강 사 선(가수)
강의주제 지금은 선물이다
참여방법 구청 홈페이지 사전신청
(성동참여→행사/지원사업)



교육지원과 ☎ 02-2286-5864

서울시교육청 제2서울창의예술교육센터
여름방학 프로그램 수강생 모집

대 상 초1~중3 학생, 학부모
※ 수강생 학부모 우선 선정
정 원 8~20명
(과목별 상이)
장 소 제2서울창의예술교육센터
(마장로29길 29)



접수기간 7월 7일(월) 09:00
~7월 16일(수) 18:00
접수방법 QR코드 스캔 후 네이버폼 접수



프로그램 신청

썸머에코아트스쿨

구분	기수	일정	시간	대상
뮤지컬(15명)	1기 (10일 연속)	7월 28일(월) ~8월 8일(금)	오전반 10:00~12:00	초1~초4
연극(15명)				초4~중3
작곡(12명)			오후반 13:30~15:30	초4~중3
영상(12명)				초4~중3
디자인(12명)			초1~초6	
조형(10명)			초3~초6	

국악향연

구분	기수	일정	시간	대상
설장구(10명)	1기 (10일 연속)	7월 30일(수) ~8월 12일(화)	16:00 ~17:00	초1~초4
사물놀이(20명)				초4~중3
한국무용(15명)				
국악작곡(12명)			학부모	
해금(8명)				
가야금(12명)				

※ 수강료 전액 무료, 기기와 재료 및 악기 무료 사용,
주차는 선정 후 별도 안내 예정
※ 프로그램 내용 및 인원은 변동이 있을 수 있습니다.

제2서울창의예술교육센터 ☎ 02-6495-0115~8

가까운 곳에서 만나는 안전교육
성동생명안전배움터
하반기 안전교육 예약 안내



교육대상 6세 이상 구민 누구나
예약기간 6월 23일(월) 09:00부터
예약방법 성동생명안전배움터 홈페이지
온라인 예약(선착순)
교육일정 7월 1일(화)~12월 31일(수)
교육장소 성동생명안전배움터(마장로 11길 6)
참여방법 사전 예약 후 교육장 방문
교육내용 생활안전교육(지진, 화재, 선박 사고 행동요령),
생명안전교육(심폐소생술),
법정의무교육 등 무료 진행



안전교육 예약

성동생명안전배움터 ☎ 02-2286-6087

7월 재산세 납부 안내

납세의무자 6월 1일 현재 주택,
건축물, 선박 소유자
※ 6월 1일 매매(잔금지급) 시 매수자 납부



서울시 ETAX

과세대상

- 주택 1기분(주택분 재산세의 1/2)
- ※ 주택분 납부세액이 10만 원 이하 시 7월에 전액고지
- 주택 이외 건축물, 선박

납부기간 7월 16일(수)~7월 31일(목)

납부방법

- 시중은행, 우체국, 농협, 수협, 새마을금고, 상호저축은행 납부
- 전용계좌 납부 및 무인공과금기, 현금인출기(CD/ATM기) 납부
- 간편결제(카카오페이, 페이코, 앱카드 등) 납부
- ARS(1599-3900) 안내에 따라 계좌이체, 신용카드 납부
- 서울시 세금납부 홈페이지(ETAX) 또는 앱(STAX)에서 납부

※ 고지서 재발급은 서울시내 전 구청 세무과, 동주민센터에서 가능
세무1과 ☎ 02-2286-6308

2025년 가정용 음식물류폐기물 소량감량기 구매 지원(하반기)

대 상 성동구에 주소를 둔 주민(6월 23일 기준)
신청기간 7월 7일(월)~7월 31일(목) [선착순 마감]
 ※ 단, 4인 가구 이상 우선지원
지원대수 317대(예정)
지원내용 구매비의 40% 지원, 최대 28만 원 한도
신청방법 구청 홈페이지(신속예약→생활서비스)
 또는 거주지 동주민센터 방문
지원절차 신청서 접수→지원대상자 선정 통보→
 감량기 구매·보조금 신청→사용실적 제출→
 보조금 지급
 청소행정과 ☎ 02-2286-5542, 5538

마약에 노출되었는지 불안하다면? 보건소 마약류 익명검사 실시 안내

성동구 보건소는 불특정 다수를 대상으로 한 마약 관련 범죄 피해자를 보호하고 추가 피해 차단 및 치료 지원을 위해 마약류 익명검사를 무료로 실시하고 있습니다.

- 검사특성**
- 익명성(오직 본인만이 검사결과를 확인할 수 있음)
 - 신속성(소변검사를 통해 신속하게 결과 확인이 가능)
 - 편의성(검사 전 '앱'을 통해 간단하게 사전질문지 작성)

대 상 마약류(필로폰, 대마, 모르핀, 코카인,
 암페타민, 엑스터시 6종) 검사를 희망하는
 시민 누구나

- ※ 검사 제외 대상자
- 법적조치를 희망하는 마약류 범죄 피해자,
 - 질병치료 등의 이유로 마약류에 노출되었거나
 마약 중독·재활 치료자
 - 직무 수행 관련 진단서 발급 희망자(ex. 보건·의료인)

검사절차 검사 전 상담(제외 대상 확인, 검사안내)→
 사전질문지 및 접수증 작성→
 지정된 장소에서 소변 검사→검사결과 확인

장 소 성동구 보건소 2층 검사실(마장로23길 10)
이용시간 평일 09:00~11:00, 13:00~17:00

보건의료과 ☎ 02-2286-7059

건강한 여름맛이를 위한 성동구 보건지소 대사증후군 검사 안내

대 상 20세 이상 주민
장 소 • 성수보건지소(성수1가제2동 공공복합청사 4층)
 • 송정보건지소(송정동 공공복합청사 3층)
운영시간 월~금 09:00~17:00(점심시간 12:00~13:00)
이용방법 보건지소(성수·송정) 전화 예약 후 방문
 ※ 사전 예약 및 10시간 금식 필수
내 용 콜레스테롤, 혈당 검사, 체성분 측정, 가정용
 혈압계 대여 등
 성수보건지소 ☎ 02-2286-7191
 송정보건지소 ☎ 02-2286-4524

청소년 연애에 대해 함께 고민해 드려요 성동청소년성상담센터 여름방학 특강 안내

기 간 7월 23일(수)~8월 23일(토)/총 10회 진행
 기간 중 수요일 또는 토요일 11:00~13:00,
 15:00~17:00(신청 시 희망일 기재)
장 소 성동청소년성상담센터(왕십리로8길 6, 1층)
참여대상 대상별(청소년/학부모) 3~5명
주 제 청소년 연애

- 청소년 대상** 청소년을 위한 올바른 이성 교제 상담
- 학부모 대상** 사춘기 자녀의 연애, 어떻게 해야 하나요

신청기간 7월 1일(화)~7월 10일(목)
신청방법 센터 홈페이지(교육 신청)
참여문의 성동청소년성상담센터(☎ 02-466-7480)
 아동청년과 ☎ 02-2286-5484

10·29 이태원참사피해구제추진모임
 Support Group for the Relief & Remembrance of 10-29 Itaewon Disaster

10·29 이태원참사 피해자 지원을 위한 피해자 인정 신청 안내

신청기간 2025년 4월 1일(화)~2026년 5월 20일(수)
 ※ 자세한 내용은 행정안전부 홈페이지 '업무안내-사회재난실
 -10·29이태원참사 피해자 인정 신청'을 참고하세요.

한국어  English 

문화원

초등 여름방학 맞이
지하철로 떠나는 서울역사문화탐방 운영

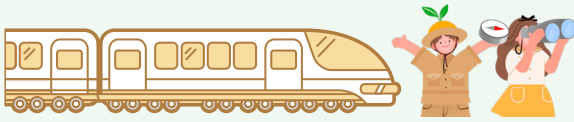

테마명 '대한민국, 어제와 오늘을 만나다'

탐방 장소(3회 패키지)	금요일편	수요일편
대한민국임시정부기념관	7월 25일	7월 30일
대한민국역사박물관	8월 1일	8월 6일
국토발전전시관	8월 8일	8월 13일

※ 3회 패키지, 09:00~12:00 운영

신청기간 6월 24일(화) 09:00~ 선착순 마감
 대상 성동구 거주 초등 3~6학년
 모집인원 70명 내외(편마다 35명, 1팀 7~8인 구성)
 참가비 1인당 45,000원
 신청방법 방문 또는 이메일 선착순 접수
 ※ 방문 접수 우선
 E-mail : sd6234@hanmail.net
 ※ 일정 및 소요시간은 기관 사정에 따라 변경될 수 있습니다.
 성동문화원 ☎ 02-2286-6235

체험과 탐방하러 떠나자 '어린이 테마탐방'

일시 **1차** 7월 29일(화) **2차** 8월 5일(화)
3차 8월 7일(목) 08:20 출발
 장소 인천 두리버섯농원, 국립생물자원관
 신청기간 6월 26일(목) 09:00~ (회차별 선착순 마감)
 대상 초등 3학년~6학년
 (형제, 남매 신청 시 2학년 가능)
 참가비 1인당 35,000원
 참가인원 **1차** 40명 **2차** 40명 **3차** 40명
 체험활동 버섯수확체험,
 머쉬룸 피자만들기, 비눗방울 이벤트,
 국립생물자원관→기획전시 '새의 비행' 외
 신청방법 방문 또는 이메일 접수 ※ 방문 접수 우선
 E-mail : sd6234@hanmail.net



※ 자세한 내용은 '성동문화원' 홈페이지 참조

성동문화원 ☎ 02-2286-6234

문화재단

OST로 떠나는 여름방학 음악 여행!
영화 속 클래식 음악 여행

일시 7월 19일(토) 15:00
 ※ 약 90분(중간휴식 10분 포함)
 장소 소월아트홀
 관람연령 초등학생 이상
 내용 60인조 오케스트라 연주와 트럼펫, 소프라노 협연
 관람료 전석 3만 원(성동구민, 학생 등 50% 할인)
 공연예매 성동문화재단 홈페이지, 예스24, 네이버 예약
 성동문화재단 ☎ 02-2204-7574

중국 영화 '리스본 마루의 침몰'
(성동 필름 페스타) 세계 영화 상영회 6회차

일시 7월 16일(수) 19:00~21:30
 장소 성수아트홀 **관람연령** 12세 이상 관람가
관람료 무료 ※ 신청: 성동문화재단 홈페이지
줄거리 제2차 세계대전 당시 일본 수송선 리스본 마루가
 침몰한 사건을 다룬 다큐멘터리
주최·주관 성동문화재단, 주한중국문화원
 성동문화재단 ☎ 02-2204-7526

성동구 구립도서관
인문학 프로그램 신청 안내

내용 강연, 탐방으로 구성된 인문학 프로그램

	프로그램	회차	대상	강연기간
성동	SF, 시대정신이 되다	10회	청소년 이상	7월 2일 ~8월 27일
성수	K덕질기행: 인문으로 입덕하다	10회		7월 12일 ~9월 13일
	K-드라마로 만나는 철학	13회	성인	7월 2일 ~9월 24일

신청방법 각 도서관 홈페이지(문화행사 신청) ※ 선착순
 성동구립도서관 ☎ 02-2204-6434
 성수도서관 ☎ 02-2204-7592

성동문화재단에서 진행하고 있는 더 많은
문화·공연은 재단 홈페이지에서 확인하세요.

